Title Code:T/TG/2024/0625/0392/884

వాయిస్ టుడే

www.Voicetodaynews.com
https://epaper.voicetodaynews.com

జనగాత్రం - మనసేత్రం

Follow

పేజీలు 10

మంగళవారం, మే 27, 2025

64ఫోన్ ట్యాపింగ్ కేసులో ఎస్ఐబీ మాజీ చీఫ్ ప్రభాకర్ రావుకు అమెరికాలో చుక్కెదురు

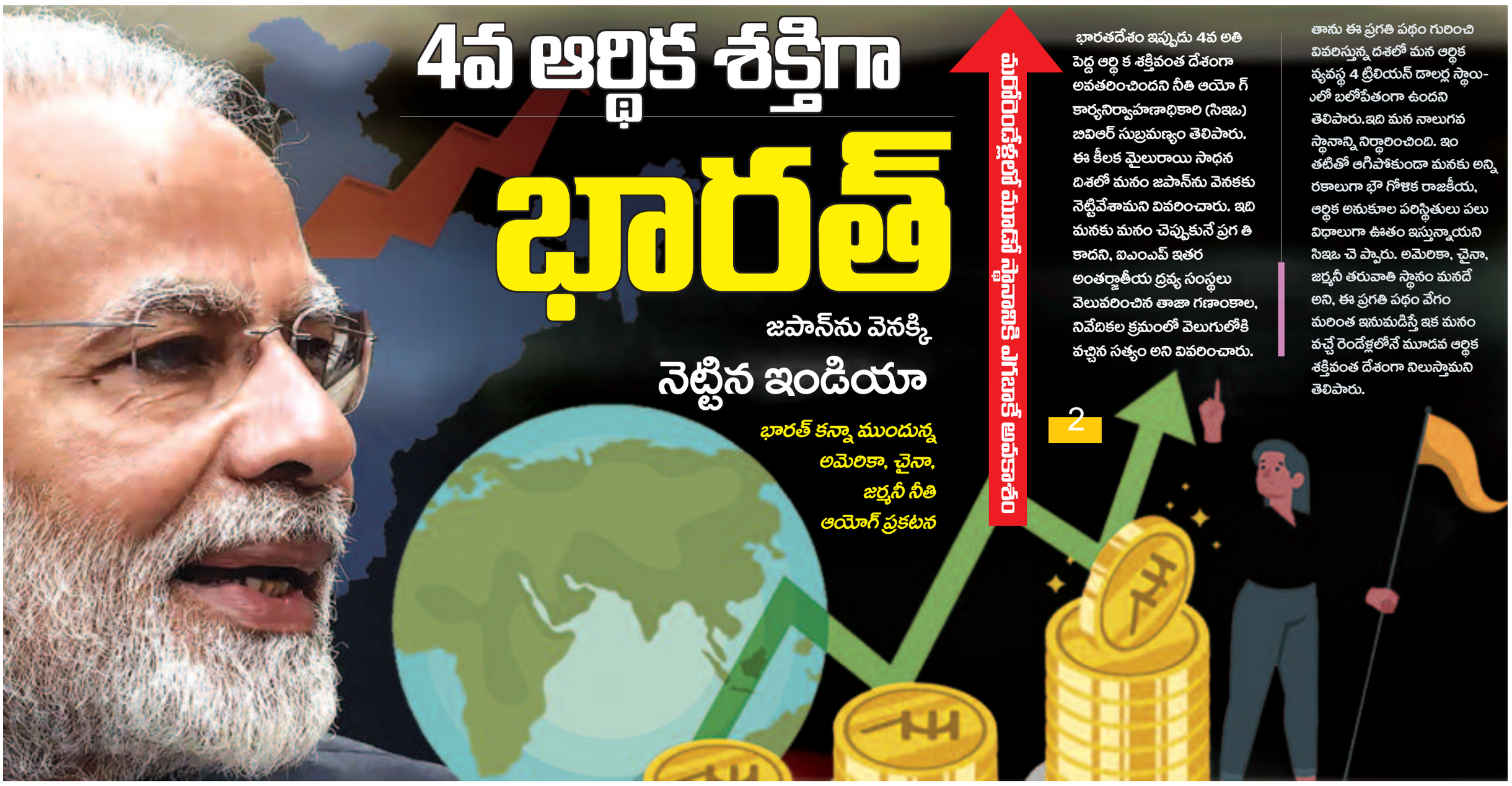

4వ ఆర్థిక శక్తిగా భారత్

జపాన్‌ను వెనక్కి నెట్టిన ఇండియా

భారత్ కన్నా ముందున్న అమెరికా, చైనా, జర్మనీ నీతి ఆయోగ్ ప్రకటన

మరో రెండేళ్లలో మూడో స్థానానికి చేరుకోవడం ఖాయం

భారతదేశం ఇప్పుడు 4వ అతి పెద్ద ఆర్థి క శక్తివంత దేశంగా అవతరించిందని నీతి ఆయో గ్ కార్యనిర్వాహణాధికారి (సిఇఒ) బివిఆర్ సుబ్రమణ్యం తెలిపారు. ఈ కీలక మైలురాయి సాధన దిశలో మనం జపాన్‌ను వెనకకు నెట్టివేశామని వివరించారు. ఇది మనకు మనం చెప్పుకునే ప్రగ తి కాదని, ఐఎంఎఫ్ ఇతర అంతర్జాతీయ ద్రవ్య సంస్థలు వెలువరించిన తాజా గణాంకాల, నివేదికల క్రమంలో వెలుగులోకి వచ్చిన సత్యం అని వివరించారు.

తాను ఈ ప్రగతి పథం గురించి వివరిస్తున్న దశలో మన ఆర్థిక వ్యవస్థ 4 ట్రిలియన్ డాలర్ల స్థాయి-లో బలోపేతంగా ఉందని తెలిపారు.ఇది మన నాలుగవ స్థానాన్ని నిర్ధారించింది. ఇం తటితో ఆగిపోకుండా మనకు అన్ని రకాలుగా భౌ గోళక రాజకీయ, ఆర్థిక అనుకూల పరిస్థితులు పలు విధాలుగా ఊతం ఇస్తున్నాయని సిఇఒ చె ప్పారు. అమెరికా, చైనా, జర్మనీ తరువాతి స్థానం మనదే అని, ఈ ప్రగతి పథం వేగం మరింత ఇనుమడిస్తే ఇక మనం వచ్చే రెండేళ్లలోనే మూడవ ఆర్థిక శక్తివంత దేశంగా నిలుస్తామని తెలిపారు.

2

కవిత లేఖ తో కాంగ్రెస్ కి వచ్చే నష్టంఏం లేదు...

2

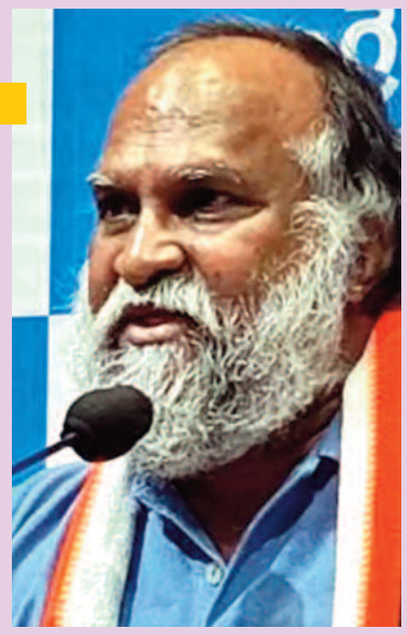

తెలంగాణ రాజకీయాల్లో కాంగ్రెస్ బలంగానే ఉంటది

లికవిత ఎపిసోడ్...బీజేపీ కి బలం పెంచేలా ఉన్నాయి.. జగ్గారెడ్డి

కవిత లేఖ తో కాంగ్రెస్ కి వచ్చే నష్టంఏం లేదని, తెలంగాణ రాజకీయాల్లో కాంగ్రెస్ బలంగానే ఉంటదని పిసిసి వర్కింగ్ ప్రసిడెంట్ జగ్గారెడ్డి అన్నారు.

కరోనా జేఏనక 1 వేరియంట్...

ఈ వ్యాధి నుంచి రక్షణ పొందాలంటే

ఈ జాగ్రత్తలు తీసుకోవాలి

మాస్క్‌లు ధరించాలి.. చేతులు శుభ్రంగా ఉంచుకోవాలి.

సామాజిక దూరం పాటించాలి..

గాలి ధారళంగా వచ్చే గదుల్లో ఉండాలి.

రోగనిరోధక శక్తిని పెంచుకోవాలి.. వాక్సిన్ తీసుకోవాలి

2

నెలాఖరులో మంత్రివర్గ విస్తరణపై ప్రకటన..

సామాజికవర్గాల వారీగా కసరత్తు

వర్కింగ్ ప్రెసిడెంట్లుగా ఎస్సి,ఎస్టి, మైనారిటీలకు అవకాశం?

మంత్రివర్గ విస్తరణపైనా చర్చలు

మరో రెండు రోజులు ఢిల్లీలోనే ముఖ్యమంత్రి రేవంత్‌రెడ్డి

హైదరాబాద్ మే 26

: పీసీసీ కార్యవర్గం ఎంపికకు కాంగ్రెస్ అధిష్టానం నుంచి గ్రీన్ సిగ్నల్ లభించినట్టు ఆ పార్టీ వర్గాల తాజా సమాచారం. ఈ నెలాఖరున పీసీసీ కార్యవర్గాన్ని ప్రకటించే అవకాశం ఉన్నట్టు తెలిసింది. మంత్రివర్గ విస్తరణను కూడా అధిష్ఠానం తేల్చేపనిలో ఉన్న ట్టు తెలిసింది. నీతి అయోగ్ సమావేశంలో పాల్గొనడానికి ఢిల్లీ వెళ్లిన ముఖ్యమంత్రి రేవంత్‌రెడ్డి ఆదివారం సాయంత్రం ఏఐసీసీ సంస్థాగత వ్యవహారాల

- తరువాయి 2 వ పేజీలో...

2న పంచాయతీ ఎన్నికలపై ప్రకటన

ఆలస్యమైతే కాంగ్రెస్‌కు మరింత నష్టం.. ఉన్నతాధికారులతో సీఎం భేటీ

ఎన్నికల నిర్వహణపై సమాలోచన

సన్నబియ్యం రేషన్‌కార్డులు రాజీవ్ యువవికాసంపైనే ఆశలు.

ఆలస్యమైతే ఇంకా నష్టమనే భయం

హైదరాబాద్

తెలంగాణ రాష్ట్ర అవతరణ దినోత్సవం సందర్భంగా పంచాయతీ ఎన్నికలపై ప్రభుత్వ పెద్దలు కీలక ప్రకటన చేయనున్నట్టు సమాచారం.సీఎం రేవంత్‌రెడ్డి స్వయంగా ప్రకటన చేసే అవకాశం ఉన్నట్టు విశ్వసనీయ వర్గాలు తెలిపాయి. ఆ తర్వాత జూన్ 5లోగా స్టేట్ ఎలక్షన్ కమిషన్ ఎస్ఈసీ, నుంచి ఈ మే రకు ప్రకటన రావచ్చని పేర్కొన్నాయి. రాష్ట్ర పంచాయతీరాజ్, గ్రామీణాభివృద్ధి శాఖ పీఆర్, కమిషనర్ సృజన, ఇతర ఉ న్నతాధికారులతో తాజాగా సచివాలయంలో సీఎం రేవంత్‌రెడ్డి సమీక్ష నిర్వహించారు. ఆ సమావేశంలో స్థానిక సంస్థల ఎన్నికల నిర్వహణ ప్రస్తావనకు వచ్చినట్టు తెలిసింది.

పంచాయతీ ఎన్నికలు జరపాలని ఎమ్మెల్యేల నుంచి ఒత్తిడి వస్తున్నదని సీఎం తెలుపగా, ఎన్నికల నిర్వహణకు సర్వం సిద్ధం చేసి ఉ ంచామని అధికారులు చెప్పినట్టు సమాచారం.

- తరువాయి 2 వ పేజీలో...

పవన్ సినిమా ఆపే దమ్ము, ధైర్యం ఎవరికి లేదు

హైదరాబాద్,మే 26

థియేటర్ల బంద్ వ్యవహారం, పవన్ కల్యాణ్ లేఖ తదితర అంశాలపై ప్రముఖ నిర్మాత దిల్ రాజు సోమవారం మీడియాతో మాట్లాడారు. 'ఏప్రిల్ 19న ఈస్ట్ గోదావరిలో డిస్ట్రిబ్యూటర్స్, ఎగ్జిబిటర్స్ కలిసి ఒక మీటింగ్ పెట్టుకున్నారు. అప్పుడు వాళ్ళు మాకు పర్సంటేజ్ అయితే బాగుంటుంది ఇలా అయితే థియేటర్స్ నడపలేము అని మాట్లాడుకున్నారు. ఒక సంవత్సరంలో 150 సినిమాలు విడుదలయితే 90 సినిమాలు అందరూ పర్సంటేజ్ విధానంలోనే ఆడుతున్నాయి. కొన్ని సినిమాలు మాత్రమే రెంట్ లేదా పర్సంటేజ్ బేసిస్ లో ఆడుతున్నాయి. ఇలా ఆడుతున్న సమయంలోనే కొన్ని ఇబ్బందులు వచ్చాయి. అప్పుడే ఏప్రిల్ 19న ఈస్ట్ గోదావరిలో

- తరువాయి 2 వ పేజీలో...

4వ ఆర్థిక శక్తిగా భారత్

న్యూఢిల్లీ మే 26

భారతదేశం ఇప్పుడు 4వ అతి పెద్ద ఆర్థి క శక్తివంత దేశంగా అవతరించిందని నీతి ఆయోగ్ కార్యనిర్వాహణాధికారి (సిఇఒ) బివిఆర్ సుబ్రమణ్యం తెలిపారు. ఈ కీలక మైలురాయి సాధన దిశలో మనం జపాన్‌ను వెనకకు నెట్టివేశామని వివరించారు. ఇది మనకు మనం చెప్పుకునే ప్రగ తి కాదని, ఐఎంఎఫ్ ఇతర అంతర్జాతీయ ద్రవ్య సంస్థలు వెలువరించిన తాజా గణాంకాల, నివేదికల క్రమంలో వెలుగులోకి వచ్చిన సత్యం అని వివరించారు. తాను ఈ ప్రగతి పథం గురించి వివరిస్తున్న దశలో మన ఆర్థిక వ్యవస్థ 4 ట్రిలియన్ డాలర్ల స్థాయిలో బలోపేతంగా ఉందని తెలిపారు.ఇది మన నాలుగవ స్థానాన్ని నిర్ధారించింది. ఇం తటితో ఆగిపోకుండా మనకు అన్ని రకాలుగా భౌ గోళిక రాజకీయ, ఆర్థిక అనుకూల పరిస్థితులు పలు విధాలుగా ఊతం ఇస్తున్నాయని సిఇఒ చె ప్పారు. అమెరికా, చైనా, జర్మనీ తరువాతి స్థానం మనదే అని, ఈ ప్రగతి పథం వేగం మరింత ఇనుమడిస్తే ఇక మనం వచ్చే రెండేళ్లలోనే మూడవ ఆర్థిక శక్తివంత దేశంగా నిలుస్తామని తెలిపారు. గత ఏడాది చివరి వరకూ ఇండియా జపాన్ కన్నా వెనుక ఉండి, ఐదవ ఆర్థిక శక్తిగా జాబితాలో ఉ ం ది. అయితే జపాన్‌ను మనం తోసిరాజన్నామని తెలిపారు. ఎప్రిల్‌లో ఐఎంఎఫ్, వరల్డ్ ఎకనామిక్ ఔట్‌లుక్ సంస్థల నివేదిక వెలువడింది. ఇందులో ఇండియా నాలుగవ ఆర్థిక శక్తి కానుందని తెలిపారని గుర్తు చేశారు. దేశ జిడిపి ఈ ఏడాది ఆర్థిక సంవత్సరంలో 4.187 బిలియన్ డాలర్లు దాటుతుంది. ఇది జపాన్ ఆర్థిక శక్తిని దాటేయడం కిం దికి తీసుకోవచ్చు. ఇక తలసరి ఆదాయం క్రమంలో భారతదేశ వివరాలు ఐఎంఎఫ్ డేటా ప్రకారం చూస్తే ఏడాదిలో రెండింతలు అయింది. పలు అంతర్జాతీయ ఆర్థిక సంస్థల విశ్వసనీయ ప్రతిష్టాత్మక నివేదికలలో కూడా భారత్ అజేయ ఆర్థిక శక్తిగా ఎదుగుతున్న వైనం స్పష్టం అవుతోందని సిఇఒ తెలిపారు.ఐఎంఎఫ్ తమ ప్రపంచ ఆర్థిక .పరిస్థితి నివేదికలో భారతదేశ ఆర్థిక రంగం 2025 26 ఆర్థిక సంవత్సరంలో 6.2 శాతం ఎదుగుదల ఉంటుందని విశ్లేషించింది. నిర్ణీత ఆరున్నర శాతంతో పోలిస్తే కొద్దిగా మందగమనం ఉంటున్నప్పటికీ పరిస్థితి ద్విగుణీకృత రీతిలో ఉందని తెలిపారని సిఇఒ చెప్పారు. ఈ విషయాలన్నింటిని సిఇఒ ఇటీవలి నీతి ఆయోగ్ భేటీలో పమర్పించిన వికసిత్ రాజ్య వికసిత్ భారత్ ఏ2047 నివేదికలో తెలిపారు. ఇంతకు ముందటి వరకూ బలహీన స్థాయి ఐదవ ఆర్థిక శక్తిగా మన దేశందశాబ్ద కాలంలో బలీయ ఆర్థిక శక్తివంత దేశంగా ఎదిగింది. ఇది ఇప్పుడు నాలుగో అతి పెద్ద ఆర్థిక శక్తిగా మారడం తిరుగులేని విజయం అని నీతి ఆయోగ్ నిర్వాహక అధికారి వివరించారు. ఇక భారతదేశ ఆర్థిక వ్యవస్థ నిర్ణీత 2047 నాటికి 30 ట్రిలియన్ డాలర్ల

స్థాయికి చేరుకుని తీరుతుందని వివరించారు.

క్రెడిట్ మోడీదే: కేంద్ర మంత్రి జితేంద్ర

భారత్ ఇప్పుడు జపాన్‌ను దాటేసి, నాలుగో ఆర్థిక శక్తివంత దేశం అయిందని కేంద్ర మంత్రి జితేంద్ర సింగ్ చెప్పారు. ఆదివారం జమ్మూకు వచ్చిన ఆయన ఇక్కడ విలేకరులతో మాట్లాడారు. ప్రధాని మోడీ 11 సంవత్సరాల పాలనలో సాధించిన సత్ఫలితాలు, సాగిన ప్రగతి ప్రతిఫలంగానే ఇప్పుడు భారత్ ఈ విశిష్టతను సాధించామని మంత్రి తెలిపారు. జాతికి ఇంతటి ఖ్యాతి తెచ్చిపెట్టిన ఘనత ఆయనదే అన్నారు.నీతి ఆయోగ్ నివేదిక క్రమంలో భారత్ ప్రగతి పథం గురించి ప్రపంచానికి తెలిసింది. మన రక్షణ వ్యవస్థను మనం తీర్చిదిద్దుకున్నామని, 2014లో అధికారంలోకి వచ్చినప్పటి పరిస్థితితో పోల్చుకుంటే చాలా వ్యత్యాసం ఉందన్నారు. వికసిత్ భారత్ 2047 లక్షం భారత్‌కు కీలకం అని, ఈ దిశలోనే మనం ముందుకు సాగుతున్నామని , ఇప్పుడు మ నం సంపాదించుకున్న 4వ ర్యాంకుతో తేటతెల్లం అయిందని మంత్రి విశ్లేషించారు. నీతి ఆయోగ్ సిఇఒ సుబ్రహమణ్యం వెలువరించిన నివేదికలోని అం శాలు భారతీయులందరికీ సంతోషదాయకం అన్నారు. అన్నింటికి ముందు ఈ శుభవార్త పట్ల తాను ప్రధాని మోడీకి ధన్యవాదాలు తెలియచేస్తున్నానని ప్రధా న మంత్రి కార్యాలయంలో సహాయ మంత్రి అయిన జితేంద్ర సింగ్ చెప్పారు.

కవిత లేఖ తో కాంగ్రెస్‌కి వచ్చే నష్టంఏం లేదు...

హైదరాబాద్ మే 26

కవిత లేఖ తో కాంగ్రెస్ కి వచ్చే నష్టంఏం లేదని, తెలంగాణ రాజకీయాల్లో కాంగ్రెస్ బలంగానే ఉంటదని పిసిసి వర్కింగ్ ప్రసిడెంట్ జగ్గారెడ్డి అన్నారు. హైదరాబాద్ లో మీడియా సమావేశం లో మాట్లాడుతూ రాష్ట్ర విభజన తర్వాత కేసిఆర్ కి పదేళ్లు అవకాశం ఇచ్చారు .. తర్వాత కాంగ్రెస్ కి ఇచ్చారు కాంగ్రెస్ పార్టీకి రాజకీయంగా ఇబ్బంది లేదు. తెలంగాణ అసెంబ్లీ ఎన్నికల కు మూడేళ్లు ఉంది అన్ని రాజకీయ పార్టీల్లో అంతర్గత విషయాలు ఉంటాయి వారం నుండి కవిత రాసిన లేఖల గురించి చర్చ జరుగుతుంది కేసీఆర్ కుటుంబం లో లేఖల కలకలం.. నడుస్తుంది . ఏదో జరుగుతుంది అనే చర్చ నడిసింది. కవిత ఎపిసోడ్ పై రకరకాల వార్తలు వస్తున్నాయి కవిత కొత్త పార్టీ అనే చర్చ నడుస్తుందిబలంగా లేని పార్టీ బీజేపీ పార్టీ అన్ని అన్నారు.. కేసీఆర్ కి రాష్ట్ర విభజన అంశం తో ఓటేశారు . కాంగ్రెస్ కి పాలన చూసి ఓటేస్తారు ప్రజలు ఇందిరా గాంధీ మొదలు కొని...సోనియా..రాహుల్ గాంధీ వరకు మంచి పరిపాలన అందిస్తారు అని అవకాశం ఇస్తున్నారన్నారు.. మతం పేరుతో .. బీజేపీ రాజకీయం చేస్తుంది రాష్ట్ర రాజకీయాల్లో ముందు కాంగ్రెస్.. రెండో స్థానంలో బిఆర్ఎస్ మూడో స్థానం లో బీజేపీ ఉంది కేసీఆర్ కుటుంబ పంచాయతీ..రాజకీయంగా వాళ్లకు నష్టందాని నుండి ఎలా బయట పడాలి అనేది వాళ్ళు చూస్తున్నారుకుటుంబ తగాదా తో బిఆర్ఎస్ క్యాడర్ డిసప్పాయింట్ అవుతారు... ఆ క్యాడర్ బీజేపీ వైపు వెళ్లే అవకాశం ఉంటుందికవిత లేఖ తో బిఆర్ఎస్ క్యాడర్..లీడర్స్ బీజేపీ వైపు వెళ్లే ప్రమాదం ఉందిఎవరికి వాళ్ళు నేను ఏదో అనే ఫీలింగ్ మంచిది కాదుఎవరు ఒప్పుకున్నా..ఒప్పుకోకపోయినా కేసీఆర్.. కేసీఆరేఆయనతోనే ఆ పార్టీకి ఉనికి.. కేటీఆర్...హరీష్..కవిత ల వల్ల ఏం కాదుకవిత స్వతహాగా లీడర్ కాదు.కేసీఆర్ నీ దేవుడు అంటూనే...కవిత ఏ చెట్టు నీడలో బతుకుతున్నారు... ఆ చెట్టు నరికేస్తున్నది కూర్చున్న చెట్టు కొమ్మని నరికినట్టు ఉంది కవితకవిత ఎపిసోడ్...బీజేపీ కి బలం పెంచేలా ఉన్నాయి...అంత రాజకీయ ఆలోచన లేదా..?కేసీఆర్ నీ దేవుడు అంటూనే ...రాజకీయ జీవిత సమాధి చేస్తున్నావు కవిత కవిత డిప్రెషన్ లో ఉండి...తొందర పడి లేఖ విడుదల చేశారు బీజేపీ నీ పెంచి పోషించే పరిస్థితి లో ఉన్నారు కాంగ్రెస్ నేతలు అలెర్ట్ అవ్వాల్సిన సమయం వచ్చింది లేఖలు లీకులు మీడియా లో లైవ్ లో కనిపిస్తాయి కానీ.. బిఆర్ఎస్ రాజకీయ ఆత్మహత్య చేసుకుని.. బీజేపీ నీ పెంచే పని జరుగుతుందికేసీఆర్ లేకుంటే బిఆర్ఎస్ లేదు.. కేసీఆర్ నీ దేవుడు అంటూనే కొంప ముంచుతుంది రాష్ట్రంలో ఉనికి లేని బీజేపీ నీ...మీ ఇంట్లో పంచాయతీ మూలంగా బిజెపి కి బలం ఇచ్చే ప్రయత్నం భవిష్యత్ నీ దృష్టిలో పెట్టుకుని కాంగ్రెస్ అలెర్ట్ అవ్వాలికవిత తండ్రి మీద దండయాత్ర చేస్తూ... కేసీఆర్ కొంప ముంచి బీజేపీ కి బలం ఇస్తుందన్నరు.

2న పంచాయతీ ఎన్నికలపై ప్రకటన

మొదటిపేజీ తరువాయి

బ్యాలెట్ పేపర్లు సైతం ముద్రించి సిద్ధంగా ఉంచామని చెప్పినట్టు తెలిసింది. సీఎంతో భేటీ అనంతరం తొలిసారిగా కమిషనర్ పంచాయతీ ఎన్నికల నిర్వహణపై ఇతర ముఖ్య అధికారుల తో మాట్లాడినట్టు అధికారవర్గాలు సైతం వెల్లడించాయి. ఏ సమయంలోనైనా ఎన్నికల నోటిఫికేషన్ వెలువడవచ్చని, సిద్ధంగా ఉండాలని అధికారులను ఆదేశించినట్టు తెలిపాయి.

ఆలస్యమైతే మరింత నష్టం?

రాష్ట్రంలో స్థానిక సంస్థల పాలకవర్గాల గడువు ముగిసి ఏడాది దాటిపోయింది. కేంద్రం, 15వ ఫైనాన్స్ నిధులు రాక గ్రామాల్లో అభివృద్ధి, మౌలిక వసతుల కల్పన నిలిచింది. పంచాయతీ పాలకవర్గాల గడువు ముగిసి 15 నెలలు దాటింది. అయినా, ఎన్నికలు నిర్వహించక పోవడంతో కాంగ్రెస్ ప్రభుత్వంపై గ్రామీణ ప్రజలు తీవ్ర అసంతృప్తితో ఉన్నారు. ఇంకా ఆలస్యమైతే మరింత నష్టం జరిగే అవకాశం ఉంటుందని ప్రభుత్వ పెద్దలకు ఫీడ్‌బ్యాక్ అందింది. ఫలితాలు ఎలా వచ్చినా స్థానిక సంస్థల ఎన్నికలు నిర్వహించాలని కాంగ్రెస్ ఎమ్మెల్యేలు సైతం ప్రభుత్వ పెద్దల వద్ద మొర పెట్టుకుంటున్నారు. పంచాయతీ ఎన్నికలు నిర్వహిస్తే ప్రజలు తమ సమస్యలను స్థానిక ప్రజాప్రతినిధులకు చెప్తారని, తమపై కాస్త ఒత్తిడి తగ్గుతుందని భావిస్తున్నారు. వెంటనే ఎన్నికలకు వెళ్లాలని కొందరు ఎమ్మెల్యేలు ఒత్తిడి కూడా తీసుకొస్తున్నట్టు తెలిసింది. సన్నబియ్యం, రేషన్‌కార్డుల పంపిణీ, యువవికాసం వంటి పథకాల అమలు అంశం కలిసి వస్తుందని కూడా హస్తం నేతలు ఆశాభావం వ్యక్తం చేస్తున్నారు. అందుకే ఆ పథకాలపై ఇంటింటా ప్రచారం చేయాలని ఎమ్మెల్యేలకు సీఎం డిప్యూటీ సీఎం పలు సూచనలు ఇచ్చారు.

కరొనా జేఎనక 1 వేరియంట్...

హైదరాబాద్, మే 26 (వాయిస్ టుడే)

జేఎన్1 వేరియంట్ కొవిండ్ –19 వైరస్‌కు సంబంధించిన వేరియెంట్‌లో ఉపవేరియెంట్. ఇది %దీూ%.2.86(పిరోలా) నుంచి పుట్టుకొచ్చింది. ప్రపంచవ్యాప్తంగా వేగంగా వ్యాపిస్తున్న ఈ వేరియెంట్ ఇండియాలో కూడా చాలా వేగంగా విస్తరిస్తోంది. విపరీతంగా కేసులు పెరుగుతున్నాయి. తెలుగు రాష్ట్రాల్లో కూడా కేసులు పెరుగుతున్నాయి. ప్రభుత్వాలు అప్రమత్తమయ్యాయి. తగిన జాగ్రత్తలు తీసుకోవాలని ప్రజలకు సూచనలు చేస్తున్నాయి.గతంలో వ్యాప్తి చెందిన ఒమిక్రాన్ వేరియెంట్ లక్షణాలే ఇందులో కూడా కనిపిస్తాయి. జలుబు, దగ్గు, గొంతునొప్పి, తల తిరగడం, అలసటగా ఉండటం దీని ప్రధాన లక్షణాలు. మరికొందరికి జ్వరం వస్తుంది. వాంతులు విరేచనాలు కూడా అవుతుంటాయి. భోజనం తినాలనే ఆసక్తి ఉండకపోవడం కూడా ఈ వ్యాధి లక్షణం. తల భారంగా ఉంటుంది. ఏ పని చేయాలన్నా సరే ఆసక్తి ఉండదు. ఈ లక్షణాలు వ్యాధి వ్యాప్తి చెందిన వారిలో కనిపిస్తాయి. కానీ నార్మల్‌గానే కనిపిస్తారు. అయితే వృద్ధులు, చిన్న పిల్లలు, దీర్ఘకాలిక వ్యాధులతో బాధపడే వారిలో ఈ లక్షణాలు తీవ్రంగా ఉంటాయి. వాళ్లు మాత్రం చాలా జాగ్రత్తగా ఉండాల్సి ఉంటుంది. ఈ వేరియెంట్ గాలి ద్వారా వ్యాప్తి చెందుతుంది. దగ్గు తుమ్ముల ద్వారా వైరస్ విస్తరిస్తుంది. ఒకరు వాడిన వస్తువులు పట్టుకున్నా, వారు తిరిగిన చోట తిరిగినా సరే వ్యాధి సోకుతుంది.

వైరస్ సోకిన వాళ్లు వెంటనే వైద్యుడిని సంప్రదించాలి.

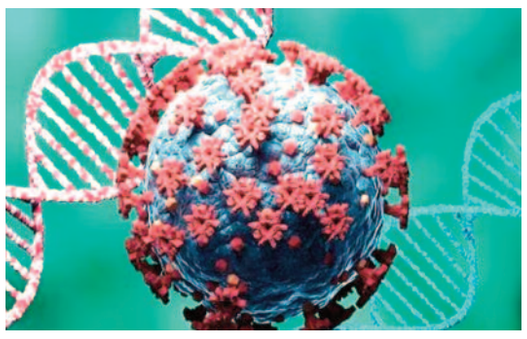

ఇంట్లోనే ఐసోలేషన్‌లో ఉండాలి, ప్రతి రోజూ ఆక్సిజన్ స్థాయి, ఉష్ణోగ్రతలను పరీక్షించుకోవాలి. లక్షణాలు ఎక్కువగా ఉంటే ఆసుపత్రిలో జాయిన్ అవ్వాలి. %జీచీ%.1 వేరియెంట్ మిగతా కోవిండ్ వేరియెంట్స్‌తో పోల్చుకుంటే కొన్ని ప్రత్యేక లక్షణాలను కలిగి ఉంది. మిగతా వేరియెంట్స్ వాప్తి కాస్త ఆలస్యంగా ఉంటే... ఇది చాలా త్వరగా వ్యాప్తి చెందే సామర్థ్యం కలిగి ఉంటుంది. చాలా మంది లక్షణాలు లేకుండా ఇది సోకుతుంది. మరికొందరికి తేలికపాటి లక్షణాలు ఉంటాయి. దీనిపై టీకాల ప్రభావం తక్కువగా ఉంటుంది. స్పైక్ ప్రోటీన్‌లో ఎక్కువ మ్యూటేషన్లు ఉండటం వల్ల వైరస్‌ను గుర్తించడం శరీరానికి కష్టమవుతుంది. కొన్ని సందర్భాల్లో గుర్తించడానికి అధునాతన జెనోమ్ సీక్వెన్సింగ్ అవసరం అవుతుంది. పది రోజులుగా వివిధ రాష్ట్రాల్లో నమోదు అయిన కేసుల వివరాలు ఇలా ఉన్నాయి. కేరళలో దాదాపు 70 కేసులు, మహారాష్ట్రలో 44 కేసులు, తమిళనాడులో 34, ముంబైలో 100కిపైగా కేసులు, ఢిల్లీలో 30కిపైగా కేసులు నమోదు అయ్యాయి.

నెలాఖరులో మంత్రివర్గ విస్తరణపై ప్రకటన..

మొదటిపేజీ తరువాయి

జాతీయ ప్రధాన కార్యదర్శి కేసీ వేణుగోపాల్‌తో భేటీ అయ్యారు. సుమారు గంటకు పైగా వీరి మధ్య చర్చలు సాగాయి. రేవంత్‌తో పాటు పిసిసి చీఫ్ మహేశ్‌కుమార్ గౌడ్ ఉన్నారు.సోమవారం ఉదయం వేణుగోపాల్‌తో కలిసి రాహుల్‌గాంధీని కూడా సీఎం రేవంత్‌రెడ్డి కలువనున్నారని తెలిసింది. అలాగే మంగళవారం పార్టీ అధ్యక్షుడు మల్లికార్జున్‌ఖర్గే అపాయింట్‌మెంట్ లభించడంతో మరో రెండు రోజుల పాటు సీఎం రేవంత్‌రెడ్డి ఢిల్లీలోనే ఉంటారని తెలిసింది. మూడు రోజులుగా ఢిల్లీలో మకాం వేసిన పీసీసీ అధ్యక్షు డు మహేశ్‌కుమార్‌గౌడ్ ఇప్పటికే పీసీసీ కార్యవ ర్గం ఎంపికపై తమ ప్రతిపాదనలను పార్టీ పెద్దల ముందు ఉంచినట్టు తెలిసింది. పార్టీ అగ్రనేత రాహుల్ గాంధీని కూడా కలిసి కార్యవర్గం ఎంపి క ప్రతిపాదనలపై మహేశ్‌కుమార్‌గౌడ్ చర్చించినట్టు తెలిసింది.పీసీసీ అధ్యక్షుడు, అధిష్ఠానం సంయుక్తంగా చేసిన కసరత్తుపై తుదిగా సీఎం రేవంత్‌రెడ్డితో అధిష్ఠానం చర్చించాక, పీసీసీ కా ర్యవర్గం, మంత్రివర్గ విస్తరణ రెండింటిపై స్పష్టత రానున్నదని ఈ వర్గాల సమాచారం. పీసీసీ కా ర్యవర్గం ఖరారు దాదాపు ఒక కొలిక్కి రావడంతో ఈ నెలాఖరున ప్రకటించే అవకాశం ఉన్నట్టు తె లిసింది. ముఖ్యమంత్రి, డిప్యూటీ ముఖ్యమంత్రి, పీసీసీ అధ్యక్షుడు ఈ మూడు పదవులలో ఉన్న సామాజిక వర్గాలను దృష్టిలో పెట్టుకొని పార్టీ లో, ప్రభుత్వంలో ప్రాతినిధ్యం లభించని సామాజిక వర్గాలకు పీసీసీ వర్కింగ్ ప్రెసిడెంట్లుగా అవకాశం కల్పించబోతున్నట్టు తెలిసింది. ఎస్టీ, ఎస్సీ (మాదిగ), మైనార్టీ ఈ మూడు సామాజిక వర్గాలకు చెందిన వారికి వర్కింగ్ ప్రెసిడెంట్లుగా అవకాశం దక్కబోతున్నట్టు తెలిసింది. అలాగే కార్యవర్గంలో కీలకమైన ఉ పాధ్యక్షులు, ప్రధాన కార్యదర్శులు, కార్యదర్శులుగా సామాజిక సమీకరణలను దృష్టిలో పెట్టుకొని కసరత్తు చేసినట్టు తెలిసింది.

వచ్చే నెలలో మంత్రివర్గ విస్తరణ?

పీసీసీ కార్యవర్గం ఎంపిక కొలిక్కి రావడంతో పార్టీ అధిష్ఠానం మంత్రివర్గ విస్తరణపై ఇక దృష్టి సారించినట్టు తెలిసింది. ఈ నెలఖారున పీసీసీ కార్యవర్గాన్ని ప్రకటించి, వచ్చే నెల జూన్ మొదటి వారంలో మంత్రివర్గ విస్తరణకు అధిష్ఠానం సూచనప్రాయంగా అంగీకరించినట్టు ఈ వర్గాల సమాచారం. మంత్రివర్గ విస్తరణలో మాదిగ సామాజిక వర్గానికి ప్రాతినిధ్యం కల్పించే అంశం వల్లనే జాప్యానికి కారణంగా చెబుతున్నారు.డిప్యూటీ సీఎం, స్పీకర్ రెండు కీలక పదవులు మాల సామాజిక వర్గానికి అవకాశం కల్పించడంతో కనీసం మంత్రివర్గంలో అయినా తమకు ప్రాధాన్యత కల్పించాలని మాదిగ సామాజిక వర్గం చేస్తోన్న డిమాండ్‌ను అధిష్ఠానం సీరియస్‌గా తీసుకొని ఆ దిశగా కసరత్తు చేస్తోన్నట్టు తెలిసింది. మంత్రివర్గంలో ఇప్పటికే మాదిగ సామాజిక వర్గం నుంచి మంత్రి దామోదర రాజనరసింహకు ప్రాతినిధ్యం కల్పించినప్పటికీ ఆయన తమ సామాజిక వర్గం కాదని ఆరుగురు మాదిగ సామాజిక వర్గం ఎమ్మెల్యేల వాదనతో అధిష్ఠానం ఏకీభవించినట్టు తెలిసింది.

పవన్ సినిమా ఆపే దమ్ము ధైర్యం ఎవరికి లేదు

మొదటిపేజీ తరువాయి

ఎగ్జిబిటర్స్ డిస్ట్రిబ్యూటర్స్ మీటింగ్స్ లో పర్సంటేజ్ సిస్టం కోరుకున్నారు. అది హైదరాబాదులో నిర్మాతలకు కమ్యూనికేట్ అయితే ఏప్రిల్ 26న గిల్డ్ మీటింగ్ జరిగింది. వాళ్లది వర్కౌట్ అవ్వకుండా అప్పుడు జూన్ ఫస్ట్ నుంచి థియేటర్స్ ఆపుతాము అని ఈస్ట్ గోదావరి థియేటర్స్ ఓనర్లు, డిస్ట్రిబ్యూటర్లు మధ్య జరిగిన సంఘటన ఇది. అప్పుడు నిర్మాతలం మేమందరం కలిసి ఎందుకు వాళ్లకు వర్క్ అవుట్ అవ్వడం లేదు. ఒక 6 మంత్స్ నుంచి వాళ్ళ స్టేట్మెంట్స్ అన్నీ తీసుకురమ్మని చెబుదాం. అలా వచ్చినప్పుడు ఎగ్జిబిటర్ల కష్టాలు తెలుస్తాయి. మేము అన్ని టెరిటరీల్లో ఉన్నాం. ఫస్ట్ వీక్ బాగా కలెక్షన్స్ వస్తే రెంట్ ఇస్తున్నాం. సెకండ్ వీక్ కలెక్షన్స్ తగ్గిపోగానే పర్సంటేజ్ ఇస్తున్నాము.. అది వాళ్లకు బాగా కష్టమైంది అది అందరికీ తెలుసు''దానికి సొల్యూషన్ రావట్లేదు.. చాలా రోజులుగా నిర్మాతలము కూడా దీనిమీద మాట్లాడుకుంటున్నాం. ఆ టైంలో ఎప్పుడు 26న గిల్డ్ మీటింగ్ జరిగింది.. అప్పటికి హరిహర వీరమల్లు సినిమా ఇంకా రిలీజ్ డేట్ కన్ఫర్మ్ కాలేదు. తెలంగాణ స్టేట్ మొత్తం 370 సింగిల్ స్క్రీన్స్ ఉంటాయి.. %ూఎజ%, మా అసోసియేట్స్ అన్నీ కలిపి 30 థియేటర్స్ నా దగ్గర ఉన్నాయి. ఏషియన్ సునీల్, సురేష్ కంపెనీల్లో 90 థియేటర్లు ఉన్నాయి. మీడియా వాళ్లకు నేను క్లారిటీ ఇస్తున్నాను.. 370 సింగిల్ స్క్రీన్స్ లో మా దగ్గర ఉన్నవి కేవలం 120 మాత్రమే'.'గేమ్ చేంజర్ సినిమా ఫస్ట్ డే పైరసీ వస్తే అది నిర్మాత చేశాడు అని ఒక నిర్మాత అన్నాడు.. మన ఇంట్లో మనిషిని మనం చంపుకోవాలని ఎవరైనా అనుకుంటారా.. అంత నీచంగా కొందరు మాట్లాడుతున్నారు. 30 ఏళ్ల నుంచి వాళ్లు మాతో వ్యాపారం చేస్తున్నారు.. ఎగ్జిబిటర్లతో మాకు ఎన్నో సంవత్సరాల అనుబంధం ఉంది. వాళ్లు అడిగినప్పుడు శిరీష్ గారు నా నోటీసులోకి తీసుకొచ్చారు.. లాస్ట్ ఇయర్ నేను ఛాంబర్ ప్రెసిడెంట్ ఉన్నప్పుడు ఎగ్జిబిటర్లకు ఏదైనా కష్టాలు ఉంటే గవర్నమెంట్ తో మాట్లాడుతాను అని చెప్పారు కాబట్టి ఈస్ట్ గోదావరిలో ఇలా అడుగుతున్నారు. ఎగ్జిబిటర్లకు ఏమైనా సమస్యలు ఉంటే అది ఛాంబర్ నోటీస్ కు తీసుకురమ్మనండి.'థియేటర్లు మూసేయడాలు వద్దు నిర్మాతలు జాయింట్ మీటింగ్ పెట్టండి అనుకున్నాం.. మే 24న పెట్టాము.. ఈలోపలే విషయం డైవర్ట్ అయిపోయింది. కళ్యాణ్ గారి సినిమా మీదకు ఇది వెళ్లిపోయింది. కళ్యాణ్ గారి సినిమా ఆపే దమ్ము ధైర్యం ఎవరికీ లేదు. రాంగ్ కమ్యూనికేషన్ తో కళ్యాణ్ గారి సినిమా మీదికి తీసుకెళ్లారు.. మే 30న భైరవం.. జూన్ 5 కమల్ హాసన్ సినిమా ఉంది.. 12 కళ్యాణ్ గారి సినిమా.. 20 కుబేర.. జూలై 4 కింగ్డమ్ ఉంది ఏప్రిల్ మే థియేటర్లు చాలా వరకు మూతపడ్డాయి.. ఐపీఎల్ వల్ల, సరైన సినిమాలు లేక కీ సీజన్ పోయింది' అని దిల్ రాజు చెప్పుకొచ్చారు

64ఫోన్ ట్యాపింగ్ కేసులో ఎస్ఐబీ మాజీ చీఫ్ ప్రభాకర్ రావుకు అమెరికాలో చుక్కెదురు

హైదరాబాద్ మే 26

బీతెలంగాణలో సంచలనం సృష్టించిన ఫోన్ ట్యాపింగ్ కేసులో కీలక పరిణామం చోటుచేసుకుంది. ఈ కేసులో ప్రధాన నిందితుడిగా ఉన్న ఎస్ఐబీ మాజీ చీఫ్ ప్రభాకర్ రావుకు అమెరికాలో చుక్కెదురైంది. ఫోన్ ట్యాపింగ్ కేసులో కీలక సూత్రధారైన ప్రభాకర్ రావు అమెరికాలో ఉంటున్న సంగతి తెలిసిందే. దీంతో అతన్ని ఇండియాకు రప్పించేందుకు తెలంగాణ పోలీసులు ప్రయత్నిస్తున్నారు. ఇందులో భాగంగా కేంద్ర సహకారం తీసుకున్న రాష్ట్ర పోలీసులు.. ప్రభాకర్ రావును రప్పించేందుకు ఇప్పటికే రెడ్ కార్నర్ నోటీసులు జారీ చేశారు. ఈ క్రమంలో ప్రభాకర్ రావు అమెరికా కోర్టును ఆశ్రయించాడు. రాజకీయ కక్షలో భాగంగా తనపై కేసులు పెట్టారని.. కాబట్టి, తనను రాజకీయ శరణార్థిగా గుర్తించాలని వేసిన పిటిషన్‌ను కోర్టు తోసిపుచ్చింది. ఇప్పటికే జూన్ 20లోగా కోర్టులో హాజరు కావాలంటూ ప్రభాకర్ రావుకు నోటీసులు జారీ చేసింది.

ఆ నలుగురు వీరేనా

హైదరాబాద్, మే 26, (వాయిస్ టుడే)

బీఆర్ఎస్ ఎమ్మెల్సీ కల్వకుంట్ల కవిత ఎయిర్ పోర్టులో చేసిన వ్యాఖ్యలు కలకలం రేపుతున్నాయి. అసలు కేసీఆర్ చుట్టూ ఉన్న కోటరీ ఎవరు? పక్కన ఉన్న దెయ్యాలు ఎవరు? అన్నది ఇప్పుడు తెలంగాణ రాజకీయాల్లో మాత్రమే కాదు.. గులాబీ పార్టీలో కూడా హాట్ టాపిక్ గా మారింది. గత కొద్ది సంవత్సరాల నుంచి కల్వకుంట్ల కవిత మాత్రమే కేసీఆర్ ను దగ్గర నుంచి చూసి ఉంటారు. ఎందరో నేతలు చూస్తున్నా నిరంతరం కేసీఆర్ చుట్టూ ఉన్న కోటరీ పై కవితకు మాత్రమే ఖచ్చితమైన సమాచారం అందుతుంది. కేసీఆర్ ఎర్రవెల్లి ఫామ్ హౌస్ లో ఉన్నప్పటికీ అక్కడకు వచ్చి ఎవరెవరు కలుస్తున్నారన్న దానిపై కవితకు ఎప్పటికప్పుడు నివేదిక అందించేవారు కూడా లేకపోలేదు. కల్వకుంట్ల కవిత కామెంట్స్ చేసిన కోటరీ, దెయ్యాలు ఎవరన్న దానిపైనే చర్చ జరుగుతుంది. కల్వకుంట్ల కవిత మాట్లాడుతూ బీఆర్ఎస్ లో కోవర్టులను పక్కకు తప్పించాల్సిన అవసరం ఉందని అన్నారు. కేసీఆర్ దేవుడని, కానీ ఆయన చుట్టూ దెయ్యాలు ఉన్నాయన్నారంటే కవితకు అక్కడ కేసీఆర్ ను ప్రభావితం చేస్తున్నది ఎవరన్నది పక్కాగా తెలిసిన తర్వాత మాత్రమే ఈ వ్యాఖ్యలు చేశారు. తాను రెండు వారాల క్రితం తాను కేసీఆర్‌కు లేఖ రాస్తే, దానిని ఇప్పుడు బయటపెట్టడంపై కూడా కవిత ఆశ్చర్యపోయారు. తనపై కుట్రలు, కుతంత్రాలు జరుగుతున్నాయన్న కవిత కేసీఆర్ కుమార్తెనైన తాను రాసిన లేఖే బయటికి వచ్చిందంటే పార్టీలో సామాన్యుల పరిస్థితి ఏమిటని కవిత అన్నారంటే దాని వెనక పెద్ద హస్తాలే ఉన్నట్లు ఆమెచెప్పకనే చెప్పారు కల్వకుంట్ల కవిత అనుమానం నలుగురిపైనే ఉనట్లు గులాబీ పార్టీలో చర్చ జరుగుతుంది. ఒకటి తన సోదరుడు కల్వకుంట్ల తారక రామారావు కాగా, రెండో వ్యక్తి కేసీఆర్ మేనల్లుడు హరీశ్ రావు, సంతోష్ తో పాటు పల్లా రాజేశ్వర్ రెడ్డిపైనే అనుమానం ఉన్నట్లు పార్టీలో పెద్దయెత్తున చర్చ జరుగుతుంది. కేసీఆర్ వద్దకు స్వతంత్రగా వెళ్ళి చర్చించే సమయం, వీలు ఈ నలుగురికి మాత్రమే ఉంటుందని కవిత అనుమానంగా చెబుతున్నారు. అందుకే పేర్లు నేరుగా చెప్పకుండా కేవలం దెయ్యాలంటూ అనడంతో నేరుగా వారితో వార్ కు కవిత సిద్ధమయ్యారనే అర్థమవుతుంది. ఈ నలుగురు మాత్రమే తనను కేసీఆర్ కు దూరం చేశారన్న బాధ కూడా కల్వకుంట్ల కవితలో కనపడుతుంది.

స్థానిక సంస్థల ఎన్నికలు ఎప్పుడు వచ్చినా ఎదుర్కొనడానికి బీసీలు సిద్ధం

42 శాతం రిజర్వేషన్ బిల్లును అమలు పరచి ప్రభుత్వం నిబద్ధతను చాటాలి.

రాష్ట్రవ్యాప్తంగా బీసీల కోటి సభ్యత్వ నమోదు కార్యక్రమం....

బీసీ రాజ్యాధికార సమితి వ్యవస్థాపక అధ్యక్షులు దాసు సురేశ్...

సికింద్రాబాద్, మే 26 (వాయిస్ టుడే ప్రతినిధి): స్థానిక సంస్థల ఎన్నికలు ఎప్పుడు వచ్చినా ఎదుర్కొనడానికి బీసీలు సిద్ధంగా ఉన్నామని బీసీ రాజ్యాధికార సమితి వ్యవస్థాపక అధ్యక్షులు దాసు సురేష్ అన్నారు. తెలంగాణలో బీసీల సమైక్యతను సంఘటిత శక్తిని పెంపొందించే దిశగా ప్రతిష్టాత్మకంగా బీసీల కోటి సభ్యత్వ నమోదు కార్యక్రమాన్ని రాష్ట్రవ్యాప్తంగా ప్రారంభించామని తెలిపారు. కోటి సభ్యత్వాల కార్యక్రమాన్ని రాష్ట్ర వ్యాప్తంగా విస్తృత పరచడానికి సోమవారం బాగ్ లింగంపల్లిలో పలు జిల్లాల ముఖ్య నాయకుల సమావేశం జరిగింది. ఈ సందర్భంగా కోటి బీసీల సభ్యత కార్యక్రమాన్ని విజయవంతం చేయడానికి అవసరమైన విధానాలను వారితో దాసు సురేష్ విశ్లేషించారు. అనంతరం ఆయన మాట్లాడుతూ.. బీసీ రాజ్యాధికార సాధన కోసం మొదటి విడతగా పది లక్షల మంది కార్యకర్తల సభ్యత్వ నమోదును జూన్ నెల చివరి వరకు పూర్తి చేస్తామన్నారు. గ్రామ, వార్డు, మండల, బస్తీ పట్టణ, నియోజకవర్గ, జిల్లాల వారీగా సభ్యత్వాల నమోదు కొనసాగుతున్నదని తదనంతరం ఎన్నికలు జరిగే గ్రామ పంచాయితీలు మండలాలు నియోజకవర్గాల వారీగా పటిష్ట కమిటీల నిర్మాణం చేపట్టనున్నామని తెలిపారు. 15 సంవత్సరాలు పైబడిన ప్రతీ బీసీ బిడ్డకు సభ్యత్వ నమోదు అందుబాటులో ఉంటుందని, ఆన్లైన్లో కూడా సభ్యత్వ నమోదు ఫ్రీ గా చేసుకునే వెసులుబాటు కల్పించామని తెలిపారు. క్రియాశీలక నాయకులకు ఇన్సూరెన్స్ సదుపాయాన్ని కల్పించనున్నామని బీసీలకు నాయకత్వం చేపట్టాలనే ఆసక్తి కలిగిన యువ నాయకులకు, మహిళలకు అన్ని కమిటీలలో అధిక ప్రాధాన్యత కల్పించామన్నారు. స్థానిక సంస్థల్లో బీసీలకు 42 శాతం రిజర్వేషన్ బిల్లును అమలు పరచి కామారెడ్డిలో కర్ణాటక ముఖ్య మంత్రి సిద్దిరామయ్య తో చేయించిన ప్రకటనను ప్రభుత్వం నిబద్ధతతో నిలుపుకోవాలని కోరారు. ఈ కార్యక్రమంలో రాజగోపాల్, గండి వీరేందర్ గౌడ్, ఏరుకొండ హైమావతి, ముంజాల రాజేందర్ గౌడ్,వంగ రవి, దేవి, జనార్దన్ పాల్గొన్నారు.

తిరుమలగిరి మండల్ తహశీల్దార్‌గా ఎం.బిక్షపతి

కంటోన్మెంట్, మే 26 (వాయిస్ టుడే ప్రతినిధి): హైదరాబాద్ రెవెన్యూ డివిజన్ లో కంటోన్మెంట్ నియోజకవర్గం తిరుమలగిరి మండల్ తహశీల్దార్ గా ఎం.బిక్షపతి నీ నియమిస్తూ హైదరాబాద్ కలెక్టర్ అనుదీప్ దరిశెట్టి శనివారం ఉత్తర్వులు జారీ చేశారు. బిక్షపతి గతంలో సంగారెడ్డి జిల్లా జన్నారం మండలం తహసీల్దారుగా పనిచేసి అక్కడి నుంచి తిరుమలగిరి మండలం తహసీల్దారుగా శనివారం పదవి బాధ్యతలు చేపట్టారు.

ప్రభుత్వ భూములను కాపాడే బాధ్యత రెవెన్యూ అధికారులదే: గుంటి సత్యనారాయణ

సికింద్రాబాద్, మే 26 (వాయిస్ టుడే ప్రతినిధి): ప్రభుత్వ భూములను కాపాడే బాధ్యత రెవెన్యూ అధికారుల దేనని, బన్సీలాల్ పేట డివిజన్ ఐ.డీ.హెచ్ కాలనీలోని నల్ల పోచమ్మ ఆలయ సమీపంలోని 500 గజాల ప్రభుత్వ భూమిని కబ్జాదారుల నుంచి కాపాడాలని జిల్లా బీజేపీ కౌన్సిల్ సభ్యుడు గుంటి సత్యనారాయణ ఆధ్వర్యంలో పార్టీ నాయకులతో కలసి సికింద్రాబాద్ మండల్ తహసీల్దార్ పాండునాయక్ కు వినతిపత్రం అందజేశారు. ప్రభుత్వ స్థలాన్ని స్వాధీనం చేసుకొని అ స్థలంలో బోర్డు పెట్టాలని కోరారు. ఐ.డి.హెచ్ కాలనీ వాసులందరికీ ఉపయోగపడే విధంగా చిన్నపాటి శుభకార్యక్రమాలకు ఉపయోగపడే విధంగా కమ్యూనిటీ హాలును అక్కడ నిర్మాణాన్ని చేపట్టి అందుబాటులోకి తేవాలని ఆలోచన మాజీమంత్రి బిజెపి పార్టీ సనత్ నగర్ నియోజకవర్గం ఇంచార్జ్ మర్రి శశిధర్ రెడ్డి కీ ఉందని, లేనిపక్షంలో మాజీ మంత్రి మర్రి శశిధర్ రెడ్డి ఆధ్వర్యంలో బీజేపీ తరపున ప్రభుత్వ స్థలం కాపాడటం కోసం పోరాటం చేస్తామని వారు పేర్కొన్నారు. ఈ కార్యక్రమంలో సనత్ నగర్ నియోజకవర్గ దళిత మోర్చా కన్వీనర్ తుమ్మల శ్రీకాంత్, కిరిటా, ఎం.రఘునాథ్ గౌడ్,మంచాల గోపి, వికాస్, నరేశ్, ఎం.అనిత్, సగత్ వాళ్ వంశీ,ప్రొద్దుటూరి వినయ్ కృష్ణ,ఇందుమతి,చిన్నారెడ్డి పాల్గొన్నారు.

పటాన్ చేరు : జిన్నారం మండల పరిధిలోని అండూరు గ్రామంలో నిర్వహించిన శ్రీ శ్రీ శ్రీ భ్రమరాంబ మల్లికార్జున స్వామి జాతర మహోత్సవంలో పాల్గొని.. ప్రత్యేక పూజలు నిర్వహించిన పటాన్చెరువు శాసనసభ్యులు గూడెం మహిపాల్ రెడ్డి స్వామివారి కృపతో ప్రజలందరూ సుఖ సంతోషాలతో ఆయురారోగ్యాలతో ఉండాలని కోరుకున్నట్లు తెలిపారు. ఆలయం అభివృద్ధికి సంపూర్ణ సహకారం అందిస్తామని తెలిపారు. ఈ కార్యక్రమంలో జిల్లా పరిషత్ మాజీ వైస్ చైర్మన్ ప్రభాకర్, తాజా మాజీ ప్రజాప్రతినిధులు, సీనియర్ నాయకులు పాల్గొన్నారు.

బడి బాట కోసం... బడిపంతులు ధర్నా

సంఘీభావం ప్రకటించిన సిపిఐ....

నిర్లక్ష్యంలో టౌన్ ప్లానింగ్ అధికారులు...

సిపిఐ నాయకులు కాంపల్లి శ్రీనివాస్...

సికింద్రాబాద్, మే 27 (వాయిస్ టుడే ప్రతినిధి): చిలకలగూడ దూద్ బావి ప్రభుత్వ పాఠశాల కు అడ్డంగా అక్రమంగా కట్టడం నిర్మించిన గోడను తొలగించి బడికి బాట ఏర్పాటు చేయాలని సోమవారం రోజు ప్రభుత్వ పాఠశాల ప్రధాన ఉపాధ్యాయులు మల్లికార్జున్ రెడ్డి సికింద్రాబాద్ జిహెచ్ఎంసి కార్యాలయం ఎదుట ధర్నాకు దిగారు. ఆయనకు సిపిఐ నాయకులు సంఘీభావం తెలియజేశారు. ఈ సందర్భంగా సిపిఐ నాయకులు కాంపల్లి శ్రీనివాస్ మాట్లాడుతూ వర్తించని కోర్టు కేసును సాకుగా చూపి సంవత్సరం నుండి రేపు మాపు అంటూ టౌన్ ప్లానింగ్ అధికారులు తీవ్రస్థాయిలో నిర్లక్ష్యం వ్యవహరిస్తున్నారని ఆవేదన వ్యక్తం చేశారు. కాలనీవాసులు బస్తీలకు చెందిన దళిత, పేద విద్యార్థులను మా కాలనీకి రావొద్దు అంటూ వివక్షకు గురి చేస్తూ అడ్డంగా అక్రమంగా నిర్మించిన ప్రహరీ గోడను తొలగించి బడికి బాట ఏర్పాటు చేయాలని కోరారు. రాష్ట్ర ప్రభుత్వం ప్రభుత్వం ఒకవైపు బడిబాట పేరుతో ప్రభుత్వ విద్యను బలోపేతం చేయాలని, బడికి దూరంగా ఉన్న పిల్లలను బడి లోకి చేర్చాలని ప్రయత్నిస్తుంటే మరోవైపు బడికి దారి లేక దూద్ బావి ప్రభుత్వ పాఠశాల పిల్లలు ప్రవేట్ పాఠశాలల వైపు చూస్తున్నారని అన్నారు.

సంవత్సర కాలం నుండి కలెక్టర్ నుండి జిహెచ్ఎంసి టౌన్ ప్లానింగ్ అధికారి వరకు చెప్పులు అరిగేలా తిరిగిన పట్టించుకోవట్లేదని, జోనల్, కమిషనర్, డిప్యూటీ కమిషనర్ ను టౌన్ ప్లానింగ్ అధికారులు తప్పుదారి పట్టిస్తున్నారని అన్నారు. రాష్ట్ర ముఖ్యమంత్రి చొరవ తీసుకొని బడికి బాట ఏర్పాటు చేసేంతవరకు దీక్ష కొనసాగుతుందని తెలియజేశారు. ఈ కార్యక్రమంలో సిఆర్పిఎఫ్ నాయకులు చింతల లక్ష్మీనారాయణ, చింతల భాగ్య, వరలక్ష్మి, కొమురెల్లి బాబు, గౌరీ నాగరాజ్ శ్రీహరి, తదితరులు పాల్గొన్నారు.

జెఆర్ఎఫ్, నెట్ హోల్డర్లకు ఇంటర్వ్యూలో సమాన మార్కులు కేటాయించాలి

ఓయూ విద్యార్థి సంఘాలు....

ఓయూ రిజిస్ట్రార్‌కు వినతిపత్రం...

సికింద్రాబాద్, మే 26 (వాయిస్ టుడే ప్రతినిధి): ఓయూ కేటగిరీ 2 అడ్మిషన్లలో జెఆర్ఎఫ్, నెట్ లలో అర్హత పొందిన విద్యార్థులకు ఇంటర్వ్యూలో సమాన మార్కులు కేటాయించాలని సోమవారం రోజు ఓయూ విద్యార్థి సంఘాలు, రీసర్చ్ స్కాలర్స్, పీహెచ్డీ ఆశావాహులు ఓయూ రిజిస్ట్రార్ ప్రొఫెసర్ నరేష్ రెడ్డి కి వినతిపత్రం అందజేశారు.

ఈ సందర్భంగా విద్యార్థి సంఘాల నాయకులు మాట్లాడుతూ 2025 విద్యా సంవత్సరానికి కేటగిరీ 2 పిహెచ్డి అడ్మిషన్ల కింద జెఆర్ఎఫ్, నెట్ లో అర్హత పొందిన విద్యార్థులకు కేటాయించిన మార్కుల వెయిటేజీలో ఉన్న అసమానతను సరిచేయాలని వారు కోరారు. ఇటీవలి విశ్వ విద్యాలయం జారీ చేసిన నోటిఫికేషన్‌లో జూనియర్ రీసెర్చ్ ఫెలోషిప్ (%జీ=ఖీ%) ఉన్న అభ్యర్థులకు 15 మార్కులను కేటాయించగా, జాతీయ అర్హత పరీక్ష (%చీజు%)లో అర్హత సాధించిన వారికి విద్యా నైపుణ్య ప్రమాణం కింద 10 మార్కులు మాత్రమే కేటాయించబడ్డాయనీ, ఈ వ్యత్యాసం సమాన అవకాశాలు, సహజ న్యాయం యొక్క సూత్రాన్ని దెబ్బతీస్తుందని, ముఖ్యంగా జె ఆర్ ఎఫ్ హోల్డర్లు ఇప్పటికే సంవత్సరానికి రెండుసార్లు నిర్వహించబడే కేటగిరీ 1 పిహెచ్డి అడ్మిషన్లు పొందుతున్నారని కావున ఈ వ్యత్యాసం సమాన అవకాశాలు, సహజ న్యాయ సూత్రాలకు విరుద్ధమని తెలియజేశారు . 2022%-%23 విద్యా సంవత్సరంలో, జెఆర్ఎఫ్, నెట్ హోల్డర్లు ఇద్దరికీ విద్యా ప్రమాణం కింద సమాన మార్కులు (15) కేటాయించారఅని అన్నారు. ఇటీవలి మార్పు, నెట్/సెట్ హోల్డర్ల కు అదనపు అడ్డంకిని విధిస్తుందని పేర్కొన్నారు. వారు కేటగిరీ 2 కింద మాత్రమే అర్హులనీ, అసమాన మార్కుల విధానం కారణంగా మరింత ప్రతికూలతను ఎదుర్కొంటున్నారనీ, అర్హత పొందిన విద్యార్థులకు సమాన మార్కులను కేటాయించి అడ్మిషన్ ప్రక్రియలో విద్యార్థులందరికీ న్యాయం చేయాలని విజ్ఞప్తి చేశారు. వినతి పత్రం సమర్పించిన వారిలో ఏఐఎస్ఎఫ్ అధ్యక్షులు లెనిన్, కార్యదర్శి నెల్లి సత్య, ఎస్ఎఫ్ఐ ఓయూ అధ్యక్షులు కలకోటి ఉదయ్ కుమార్ విద్యార్థి నాయకులు అశ్వన్, అనంత్, కృష్ణ మధు, సతీష్ తదితరులు పాల్గొన్నారు.

368 లబ్ధిదారులకు కల్యాణ లక్ష్మి షాదీ ముబారక్ చెక్కుల పంపిణీ

హైదరాబాద్.. 26 మే (వాయిస్ టుడే): ఖైరతాబాద్ మండల కార్యాలయంలో బొరబండ రాహమత్ నగర్. ఎర్రగడ్డ. వెంగళరావు నగర్. యూసుఫ్ గూడా డివిజన్లకు సంబందించిన.. షాదీ ముబారక్.. కల్యాణ లక్ష్మి 368 లబ్ధిదారులకు డివిజన్ల కార్పొరేటర్లతోపాటు ఖైరతాబాద్ తాసిల్దార్ మహమ్మద్ నయీముద్దీన్ చేతుల మీదగా అందించారు.. ఈ కార్యక్రమంలో ఖైరతాబాద్ మండల తహశీల్దార్ నయీమ్ ఉద్దీన్.. కార్పొరేటర్లు.రహ్మత్ నగర్ డివిజన్ సి.ఎన్ రెడ్డి, ఎర్రగడ్డ ఎం.డి. ఆజర్, యుసుగూడ డివిజన్ రాజ్ కుమార్ పటేల్.. వెంగళరావు నగర్ డివిజన్ దేదీప్య విజయ్.. బొరబండ కాంగ్రెస్ పార్టీ మహిళా ప్రెసిడెంట్ హాబీభా సుల్తానా..స్థానిక నాయకులు , తదితరులు పాల్గొన్నారు.

ఎన్కౌంటర్ మృతుల మృతదేహాలు అప్ప చెప్పండి

ప్రొఫెసర్ గడ్డం లక్ష్మణ్

సికింద్రాబాద్, మే 26 (వాయిస్ టుడే ప్రతినిధి): చతీష్గడ్ నారాయణపూర్ ప్రభుత్వ ఆసుపత్రిలో ఎన్కౌంటర్ మృతుల మృతదేహాలు గత ఆరు రోజులుగా పడి ఉన్నాయని వాటిని అప్పజెప్పాలని ప్రొఫెసర్ గడ్డం లక్ష్మణ్ కోరారు. సోమవారం బాగ్ లింగంపల్లి సుందరయ్య విజ్ఞాన కేంద్రంలో జరిగిన సమావేశంలో ప్రొఫెసర్ గడ్డం లక్ష్మణ్ మాట్లాడారు. ఎన్కౌంటర్లో మృతి చెందిన మృతదేహాలను కుటుంబ సభ్యులకు ఇప్పించే బాధ్యత తీసుకోవాలని వివిధ రాజకీయ నాయకులకు వినతిపత్రాలు అందజేశామని తెలిపారు. మృతదేహాలను ఇవ్వకపోవడం శోచనీయమైన అంశంమనీ అన్నారు. చతీష్గడ్ ప్రభుత్వం ఎట్టి పరిస్థితిలో మృతదేహాలను కుటుంబ సభ్యులకు అందజేయడానికి సిద్ధంగా లేనట్టుగా తెలుస్తుందని తెలిపారు. ప్రభుత్వం శవాల మీద కక్షగట్టి ప్రతి చర్యలకు పూనుకోవడం హెహ్యమైన చర్య అని అన్నారు. ఆర్టికల్ 21 ప్రకారం మృతదేహాలను గౌరవంగా అంతిమ కార్యక్రమాలు పొందే హక్కు ఉందని తెలిపారు. తెలంగాణ ఆంధ్రప్రదేశ్ కు చెందిన మృతదేహాలను వారి వాటి కుటుంబాలకు వెంటనే అప్పజెప్పాలని డిమాండ్ చేశారు. ఈ సమావేశంలో చంద్రమౌళి, వెంకటయ్య, శ్రావణ్,బల్ల రవి, భవాని తదితరులు పాల్గొన్నారు.

ధ్వని సంస్థకిచ్చిన లీజును ఓ.యూ బేషరతుగా రద్దు చేయాలి

జార్జిరెడ్డి పి డి ఎస్ యు...

సికింద్రాబాద్, మే 26 (వాయిస్ టుడే ప్రతినిధి): ప్రొఫెసర్ల కోసం ఓయూ నిర్మించిన ప్రొఫెసర్ల క్వార్టర్స్‌ను ఓయూ అవసరాలకే వినియోగించాలనీ, వర్సిటీయేతర సంస్థలకు, వ్యక్తులకు లీజు కు ఇవ్వొద్దనీ తక్షణమే ఉస్మానియా యూనివర్సిటీ అడ్మినిస్ట్రేషన్ ఆది ధ్వని సంస్థకు ఇచ్చిన లీజు ను బేషరతుగా రద్దు చేయాలని జార్జిరెడ్డి పి డి ఎస్ యు రాష్ట్ర అధ్యక్షులు డాక్టర్ ఎస్.నాగేశ్వర రావు, రాష్ట్ర ప్రధాన కార్యదర్శి ఎన్.సుమంత్, ఓయూ అధ్యక్షులు కె.స్వాతి, ప్రధాన కార్యదర్శి రుక్మత్ పాషా లు డిమాండ్ చేశారు. వర్సిటీ క్వార్టర్స్‌ను ఆది ధ్వని అనే ప్రైవేట్ సంస్థకు 30 సంవత్సరాలకు ఓయూ అధికారులు లీజు కి ఇచ్చారని, ఈ చర్యలు ఉస్మానియా యూనివర్సిటీ ఉనికికే ప్రమాదం కలిగించేలా ఉన్నాయని అన్నారు. ఓయూ విద్యార్థుల విద్యా అవసరాలకు అనుగుణంగా వసతిగృహాలు, ఇతర విద్యా సంబంధ అవసరాల పై లేని శ్రద్ధ ఇటువంటి వివాదస్పద అంశాలపై కేటాయించడం బాధాకరమని అన్నారు. విశ్వవిద్యాలయాలు స్వయం ప్రతిపత్తి కలిగిన కేంద్రాలని, వాటి భూములను, ఇతర వనరులను వర్సిటీ అవసరాలకు మాత్రమే వినియోగించాలని డిమాండ్ చేశారు. ప్రైవేట్ వ్యక్తులకు సంస్థలకు ఎన్జీవోలకు కేటాయింపులు చేసి ఉస్మానియా యూనివర్సిటీ స్వయం ప్రతిపత్తినీ జఠిలం చేసే చర్యలు ఉపసంహరించుకోవాలని సూచించారు. లేనియెడల విద్యార్థి పోరాటాలను తీవ్రతరం చేస్తామని హెచ్చరించారు.

గురుకుల ఇంటర్ కళాశాల మూసివేత నిర్ణయాన్ని వెనక్కి తీసుకోవాలి

విద్యారంగాన్ని గాలికొదిలేసిన రాష్ట్ర ప్రభుత్వం...

బీజేవైఎం తెలంగాణ రాష్ట్ర కార్యదర్శి ప్రవీణ్ కుమార్...

సికింద్రాబాద్, మే 26 (వాయిస్ టుడే ప్రతినిధి): తెలంగాణ రాష్ట్రంలో ఇప్పటికే సకల సమస్యలతో కొట్టు మిట్టాడుతున్న విద్యా రంగాన్ని కాపాడలేక సమస్యలను రాష్ట్ర ప్రభుత్వం గాలికొదిలేశాయని ప్రభుత్వ విద్యను పూర్తిగా నిర్వీర్యం చేసి పేద, మధ్య తరగతి వర్గాలకు విద్యను పూర్తిగా దూరం చేసే కుట్రలను అమలు చేస్తున్నారని బీజేవైఎం రాష్ట్ర కార్యదర్శి ప్రవీణ్ కుమార్ విమర్శించారు. ఈ సందర్భంగా విద్యానగర్లోని తన కార్యాలయంలో ప్రవీణ్ కుమార్ మాట్లాడారు. తెలంగాణ రాష్ట్రంలోని 12 సాంఘిక సంక్షేమ గురుకుల ఇంటర్ కళాశాలలను ఎత్తివేస్తూ ప్రభుత్వం తీసుకున్న నిర్ణయం వల్ల 11 జిల్లాల్లో దాదాపు వందలాది మంది పేద విద్యార్థులు ప్రభుత్వ విద్యకు దూరం అవుతున్నారని రాష్ట్ర ప్రభుత్వం విద్యారంగంలో నెలకొన్న సమస్యలు పరిష్కరించకుండా కొత్త సమస్యలను సృష్టిస్తున్నారని దుయ్యబట్టారు. కళాశాలలను మూసివేయడం కన్నా కళాశాలలను అభివృద్ధి చేసి నిధులు కేటాయించి మరింత బలోపేతం చేయాలని కోరారు. గురుకుల కళాశాలలో సరైన వసతులు కల్పించి నాణ్యమైన ఆహార భోజనాన్ని అందిస్తే విద్యార్థుల సంఖ్య మరింత పెరుగుతుందని సూచించారు. విద్యారంగంలో నెలకొన్న సమస్యలను పరిష్కరించడంలో పాలక వర్గాలకు ఎలాంటి చిత్తశుద్ధి లేదని, ఇకనైన రాష్ట్ర ప్రభుత్వం విద్యారంగంలో నెలకొన్న సమస్యలను పరిష్కరించాలని డిమాండ్ చేశారు. రాష్ట్రవ్యాప్తంగా పాఠశాలలో టీచర్ పోస్టులు ఖాళీగా ఉన్నాయని వెంటనే ఈ పోస్టులను భర్తీ చేయాలన్నారు. రాష్ట్రవ్యాప్తంగా పెండింగ్ లో ఉన్న ఎనిమిది వేల కోట్ల ఫీజు రియంబర్స్మెంట్ స్కాలర్షిప్ ఫీజుబకాయిలను విడుదల కాకపోవడం తో విద్యార్థులు అనేక ఇబ్బందులు ఎదుర్కొంటున్నారని, సర్టిఫికెట్ రాక పై చదువులకు వెళ్లలేక తీవ్ర ఇబ్బందులు పడుతున్నారని ప్రభుత్వంపై ఆగ్రహం వ్యక్తం చేశారు. తక్షణమే స్కాలర్షిప్ బకాయిలను విడుదల చేయాలనీ, టీచింగ్ పోస్టులను భర్తీ చేయాలన్నారు. తెలంగాణ రాష్ట్రంలో ఇంటిగ్రేటెడ్ స్కూల్స్ నిర్మిస్తామని చెప్పినటువంటి ప్రభుత్వం ఇప్పటివరకు ఎలాంటి పనులు ప్రారంభించకపోవడం ఉన్నటువంటి గురుకులాలను బలోపేతం చేయకుండా కొత్తగా గురుకుల ఇంటర్ కళాశాలలో మూసివేత నిర్ణయాన్ని వెనక్కి తీసుకోవాలని డిమాండ్ చేశారు.

గీత కార్పొరేషన్ ద్వారానే నీరా కేఫ్ నిర్వహించాలి....

అంబాల నారాయణ గౌడ్...

సికింద్రాబాద్, మే 26 (వాయిస్ టుడే ప్రతినిధి): తెలంగాణ రాష్ట్రంలో గీత కార్పొరేషన్ ద్వారానే నీరా కేఫ్ను నిర్వహించాలని, టెండర్ను రద్దు చేయాలని గౌడ ఐక్య సాధన సమితి రాష్ట్ర వ్యవస్థాపక అధ్యక్షులు అంబాల నారాయణ గౌడ్ డిమాండ్ చేశారు. సోమవారం సుందరయ్య విజ్ఞాన కేంద్రంలో గౌడ కల్లుగీత సంఘాల సమన్వయ కమిటి ఆధ్వర్యంలో రౌండ్ టేబుల్ సమావేశం నిర్వహించారు. ఈ కార్యక్రమంలో ముఖ్య అతిథిగా అంబాలనారాయణ గౌడ్ పాల్గొని మాట్లాడారు. ఆగస్టు 18వ తేది వరకు జనగామ జిల్లాను పాపన్న జిల్లాగా ప్రకటించాలని డిమాండ్ చేశారు. ట్యాంక్ బండ్పై సర్దార్ సర్వాయి పాపన్న విగ్రహాన్ని ఏర్పాటు చేయడంతోపాటు పెండింగ్ లో ఉన్న గీతన్నల నష్టపరిహారాన్ని చెల్లించాలని కోరారు. నందనం నీరా పరిశ్రమను వెంటనే ప్రారంభించాలని గీతన్నలకు కొత్త ఫెన్సను ఇవ్వాలన్నారు. ఉత్తర తెలంగాణలో గీత వృత్తిదారులపై జరుగుతున్న విడిసీల దాడులను ఆరికట్టాలని డిమాండ్ చేశారు. ప్రతి జిల్లాలో నీరా కేంద్రాన్ని ఏర్పాటు చేయడంతోపాటు 10 లక్షల రూపాయల ఎక్స్రేషియో, ఆరోగ్య కార్డులను ఇవ్వాలని డిమాండ్ చేశారు. ఈ కార్యక్రమంలో గౌడ కుల హక్కుల పరిరక్షణ సమితి జాతీయ అధ్యక్షులు నక్క కృష్ణ గౌడ్, సర్వాయి పాపన్న, మోకు దెబ్బ అధ్యక్షులు జక్క వీరస్వామి, బీజేపీ గీత సెల్ అధ్యక్షులు పటేల్ వెంకటేష్ గౌడ్, జైగౌడ సంక్షేమ సంఘం అధ్యక్షులు బురా మల్సూర్, సోషల్ డెమొక్రటిక్ జాతీయ అధ్యక్షులు కోల జనార్ధన్, శ్రీకాంత్ గౌడ్, కూరెల్ల వేములయ్య, బొనగాని యాదగిరిగౌడ్, ముద్దగౌని రాంమోహన్ గౌడ్, తదితరులు పాల్గొన్నారు.

సీఎం రిలీఫ్ ఫండ్ చెక్కులు పంపిణీ చేసిన ఎమ్మెల్యే ముఠా గోపాల్...

సికింద్రాబాద్, మే 26 (వాయిస్ టుడే ప్రతినిధి): లబ్ధిదారులకు సీఎం రిలీఫ్ ఫండ్ చెక్కులు పంపిణీ చేసిన ఎమ్మెల్యే ముఠా గోపాల్ ముషీరాబాద్ నియోజకవర్గం లోని రాంనగర్ డివిజన్, కవాడిగూడ డివిజన్, ముషీరాబాద్ డివిజన్ లలో దరఖాస్తు చేసుకున్న సీఎం రిలీఫ్ ఫండ్ చెక్కులను (12 చెక్కులు, 4,34,000) లబ్ధిదారులకు అందజేసిన ముషీరాబాద్ శాసనసభ్యులు ముఠా గోపాల్, కార్యక్రమంలో వివిధ డివిజన్ల అధ్యక్షులు శ్రీధర్ రెడ్డి, శంకర్ ముదిరాజ్, కార్యదర్శులు, సాయి కృష్ణ, దామోదర్ రెడ్డి, దీన్ దయాల్ రెడ్డి, శివ ముదిరాజ్, శ్రీధర్ చారి, రాజశేఖర్ గౌడ్, రాజేష్, వల్లాల రవి, బల్ల ప్రశాంత్, సంతోష్, వెంకటేష్, బల్వంత్, మధు తదితరులు.

60 లక్షల రూపాయలతో బొల్లారం జిల్లా పరిషత్ పాఠశాల ఆధునీకరణ..

ఎమ్మెల్యే గూడెం మహిపాల్ రెడ్డి

బొల్లారం : బొల్లారం మున్సిపల్ పరిధిలోని జిల్లా పరిషత్ ఉన్నత పాఠశాల, మండల పరిషత్ ప్రాథమిక పాఠశాలలను 60 లక్షల రూపాయల సి ఎస్ ఆర్ నిధులతో ఆధునికరిస్తున్నామని పటాన్చెరు శాసనసభ్యులు గూడెం మహిపాల్ రెడ్డి తెలిపారు. సోమవారం స్థానిక ప్రజాప్రతినిధులు, వివిధ శాఖల అధికారులతో కలిసి పాఠశాలలను పరిశీలించారు. సమస్యలను స్వయంగా పరిశీలించారు. క్రీడా ప్రాంగణంలో సౌకర్యాలు లేకపోవడం మూలంగా విద్యార్థులు క్రీడలకు దూరమవుతున్నారని మాజీ జెడ్పిటిసి బాల్ రెడ్డి ఎమ్మెల్యే జిఎంఆర్ దృష్టికి తీసుకెళ్లారు. ఈ సందర్భంగా ఎమ్మెల్యే జిఎంఆర్ మాట్లాడుతూ.. 60 లక్షల రూపాయల సిఎస్ఆర్ నిధులతో పాఠశాలను ఆధునికరించినందుకు నిర్ణయం తీసుకున్నట్లు తెలిపారు. ప్రధానంగా పాఠశాలకు పూర్తిస్థాయిలో రంగులు వేయడంతో పాటు.. గ్రౌండ్ లెవెలింగ్, క్రీడా ప్రాంగణంలో వాలీబాల్, బ్యాడ్మింటన్, ఫుట్ బాల్ కోర్టులను ఏర్పాటు చేయనున్నట్లు తెలిపారు. వచ్చే విద్యా సంవత్సరం ప్రారంభమయ్యే లోపు పూర్తి చేయాలని సంబంధిత కాంట్రాక్టర్లను ఆదేశించారు.

నూతనం కూకట్పల్లి ఏసీపీ రవి కిరణ్ రెడ్డిని మర్యాదపూర్వకంగా కలిసిన శేరి సతీష్ రెడ్డి

కూకట్పల్లి, మే 26(వాయిస్ టుడే): కూకట్ పల్లి ఏసీపీ గా నూతనంగా బాధ్యతలు తీసుకున్న రవి కిరణ్ రెడ్డి ని కూకట్ పల్లి నియోజకవర్గ కాంగ్రెస్ పార్టీ మాజీ అధ్యక్షుడు శేరి సతీష్ రెడ్డి మర్యాదపూర్వకంగా కలిసి శుభాకాంక్షలు తెలిపారు. ఈ కార్యక్రమంలో కెపిహెచ్బి డివిజన్ అధ్యక్షుడు ప్రవీణ్ కుమార్, అరవింద రెడ్డి, ఫణీంద్ర, కాంగ్రెస్ పార్టీ సీనియర్ నాయకులు మేకల మైకేల్, రేష్మ, దేవ సహాయం, రవి, శేషగిరి నాయుడు, రాజు ముదిరాజ్, రామకృష్ణారెడ్డి, ప్రసాద్, కొమ్ము బాబు తదితరులు పాల్గొన్నారు.

మేము సైతం "నీలం" కోసం..

సామాజిక న్యాయం,ప్రజా సంక్షేమమే లక్ష్యంగా పని చేస్తున్న నేతకు మద్దతుగా కదులుతున్న యువత...

రాష్ట్ర వ్యాప్తంగా నీలం మధుకు మద్దతుగా సోషల్ మీడియా టీం లు..

ప్రతి జిల్లా, నియోజకవర్గం, మండల, గ్రామాల వారిగా కమిటీలు...

సోమవారం చిట్కుల్ క్యాంపు కార్యాలయంలో మర్యాదపూర్వకంగా కలిసిన కామారెడ్డి, సూర్యాపేట, సిద్దిపేట జిల్లాల టీంలు..

అభినందించిన నీలం మధు..

వాయిస్ టుడే న్యూస్ పటాన్ చెరు: ముఖ్యమంత్రి రేవంత్ రెడ్డి బాటలో పయనిస్తున్న మెదక్ పార్లమెంట్ కాంగ్రెస్ పార్టీ కంటెస్టెడ్ క్యాండిడేట్ నీలం మధుకు మద్దతుగా రాష్ట్రవ్యాప్తంగా యువత మేము సైతం నీలం కు తోడుగా అంటూ ముందుకు వచ్చింది. సామాజిక న్యాయం, బహుజనుల ఐక్యత కోసం పోరాటం చేస్తున్న నీలం మధుకు తాము తోడుంటామని 33 జిల్లాల యువకులు కదిలారు. కాంగ్రెస్ పార్టీ మరియు నీలం మధు సేవలను విస్తృతంగా ప్రజా క్షేత్రంలో కి తీసుకుని వెళ్లేందుకు యువకులు స్వచ్ఛందంగా సన్నద్ధమవుతున్నారు. ఈ సందర్భంగా రాష్ట్ర వ్యాప్తంగా 33 జిల్లాలతో పాటు 119 నియోజకవర్గాలు, మండలాలు, గ్రామాల వారిగా సోషల్ మీడియా టీం లు ఏర్పాటు చేస్తున్నారు.

ఇప్పటికే 21 జిల్లాలలో నీలం మధు అభిమానులు జిల్లా సోషల్ మీడియా కమిటీలు ఏర్పాటు చేయగా సోమవారం మూడు జిల్లాలు సిద్దిపేట, సూర్యాపేట, కామారెడ్డిలకు చెందిన యువత నీలం మధును మర్యాదపూర్వకంగా కలిశారు. బీసీల రిజర్వేషన్లతో పాటు ఎస్ సీ వర్గీకరణ కలను సాకారం చేసిన తెలంగాణ ముఖ్యమంత్రి రేవంత్ రెడ్డి బాటలో నీలం మధు నడుస్తూ సామాజిక న్యాయం సాధించే దిశగా చేస్తున్న పోరాటాన్ని యువత స్వాగతించారు. రాష్ట్ర ప్రభుత్వానికి,నీలం మధు కి మద్దతు గా రాష్ట్రవ్యాప్తంగా ప్రతి గ్రామంలో కమిటీలను ఏర్పాటు చేసి ప్రచారాన్ని ఉధృతం చేస్తామని ప్రకటించారు. తన మీద ప్రేమ అభిమానలతో రాష్ట్ర వ్యాప్తంగా సోషల్ మీడియా టీం లు ఏర్పాటు చేస్తున్నందుకు నీలం మధు వారిని అభినందించారు.

ఇందిరమ్మ స్ఫూర్తితో తెలంగాణలో పాలన కొనసాగిస్తున్న రేవంత్ రెడ్డి సంక్షేమ పథకాలను, కాంగ్రెస్ పార్టీ ఆశయాలను సోషల్ మీడియా ద్వారా ప్రచారం చేయాలని సూచించారు.రాబోయే స్థానిక సంస్థల ఎన్నికల్లో కాంగ్రెస్ పార్టీ అభ్యర్థులు విజయం సాధించే విధంగా కృషి చేయాలన్నారు. ఆపదలో ఉన్న వారికి ఆపన్న హస్తం అందిస్తూ సేవ కార్యక్రమాలలో సైతం మీరంతా పాలుపంచుకోవాలని కోరారు. ఎల్లప్పుడూ తన సంపూర్ణ మద్దతు మీకు ఉంటుందని భరోసా ఇచ్చారు. ఈ కార్యక్రమంలో మహేష్, రంజిత్, అశోక్ ముదిరాజ్, సిద్దిపేట శేఖర్, సూర్యాపేట కరుణాకర్, కామారెడ్డి నాగరాజు, తదితరులు పాల్గొన్నారు..

త్రివిధ దళాల సేవలను స్మరించుకుంటూ కూకట్పల్లి బీజేపీ ఆధ్వర్యంలో తిరంగా ర్యాలీ

కూకట్పల్లి, మే 26(వాయిస్ టుడే): కూకట్పల్లి నియోజకవర్గం పరిధిలో మూసాపేట్ చౌరస్తా నుండి చిత్తారమ్మ టెంపుల్ వరకు బిజెపి నాయకులు, కార్యకర్తలు జాతీయ జెండాలు పట్టుకుని ర్యాలీ నిర్వహించారు. ఈ సందర్భంగా కూకట్పల్లి బిజెపి ఇన్చార్జ్ మాధవరం కాంతారావు మాట్లాడుతూ దేశంలో జరుగుతున్న ఉగ్ర దాడులు దేశంలో పెరుగుతున్న ఉగ్రవాద సంస్థలు, మన దేశంలోనే ఉంటూ ఉగ్రవాదులకు సపోర్ట్ చేస్తున్నటువంటి వాళ్లను అరికట్టాలని అన్నారు.ప్రజల్లోకి వచ్చి ఇలాంటి కార్యక్రమాలు చేస్తే ప్రజలలో అవేర్నెస్ పెరుగుతుంది అని ఆయన తెలిపారు. ఈ కార్యక్రమంలో బీజేపీ మేడ్చల్ మల్కాజిగిరి జిల్లా అధ్యక్షులు ఎస్. మల్లారెడ్డి, నియోజకవర్గం ఇంచార్జ్ మాధవరం కాంతారావు, జిల్లా ప్రధాన కార్యదర్శి యంజాల్ పద్మయ్య, గున్నాల వినోద్ కుమార్,బిజెపి రాష్ట్ర కార్యవర్గ సభ్యులు వడ్డేపల్లి రాజేశ్వరరావు, మూసాపేట్ కార్పొరేటర్ మహేందర్, శ్రీకర్ రావు,శ్రీధర్, తూము శైలేష్ కుమార్, ఐలయ్య యాదవ్, బిజెపి నాయకులు, కూకట్పల్లి నియోజకవర్గ జనసేన పార్టీ నాయకులు కొల్లా శంకర్ , ఎన్ నాగేంద్ర ,భోగాది వెంకటేశ్వరరావు , పండుగ సూర్య , పులగం సుబ్బు ,రాము , సుదర్శన్ టీడీపీ నాయకులు ఉప్పురాము, బీసీ నాయకులు భాశెట్టి నర్సింగ్ రావు కార్యకర్తలు తదితరులు పాల్గొన్నారు.

మద్యం మత్తులో బీరు సీసాతో దాడి.. అక్కడికక్కడే యువకుడు మృతి

ఉప్పల్ (వాయిస్ టుడే ప్రతినిధి):- మద్యం సేవిస్తూ ఇరువురు వ్యక్తులు ఘర్షణ పడుతున్న సమయంలో పక్కన గల అంబర్పేట్ చెందిన పవన్ కుమార్ (24)అనే యువకుడు వారిని సముదాయించేందుకు ప్రయత్నించగా అతనిపై బిరుసీసాతో కొట్టడంతో అతను అక్కడికక్కడే మృతి చెందినట్లు పోలీసులు తెలిపారు. పోలీసులు తెలిపిన సంఘటన వివరాల ప్రకారం అంబర్పేట్ లో నివాసముంటున్న పవన్ కుమార్,ఉప్పల్ పోలీస్ స్టేషన్ పరిధిలోని రామంతపూర్ లో గల గుడ్డే బార్లో పవన్ అతని స్నేహితుడు రిషికేశ్ ఎలియాస్ నానితో కలిసి మద్యం సేవిస్తుండగా, మరో టేబుల్ పై ఉన్న పటేల్ నగర్ అంబర్పేటకు చెందిన లింగనోళ్ల శ్రావణ్ కుమార్ గౌడ్ వయస్సు(26) అదే బార్ లో పక్క టేబుల్ పై ఉన్న హరికృష్ణ అనే వ్యక్తితో గొడవపడి..హరికృష్ణ ను బీరు సీసాల తో కొడుతుంటే అడ్డుకోబోయిన పవన్ కుమార్ ను లింగనోళ్ల శ్రావణ్ కుమార్ గౌడ్ పవన్ కుమార్ కనతపై బీరు సీసాతో కొట్టడంతో ఆయన అక్కడికక్కడే మృతి చెందినట్లు పోలీసులు తెలిపారు. ఈ మేరకు మృతుడి తండ్రి భాస్కర్ ఇచ్చిన ఫిర్యాదు మేరకు లింగనోళ్ల శ్రావణ్ కుమార్ గౌడ్ పై గుడ్డే బార్ యజమాన్యం పై చర్య తీసుకుని చట్టారీత్యా వారిపై కేసులు నమోదు చేయాలని ఆయన పోలీసులకు ఫిర్యాదు చేశారు. ఈ మేరకు ఎస్సై కోటేశ్వరరావు కేసు నమోదు చేసుకుని దర్యాప్తు జరుపుతున్నారు. శవాన్ని పంచనామ చేసి,పోస్టుమార్టం నిమిత్తం సికింద్రాబాద్ గాంధీ ఆసుపత్రికి తరలించినట్లు ఆయన తెలిపారు. భాస్కర్ కు గతంలో పెద్ద కుమారుడు యాక్సిడెంట్లో మృతిచెందగా చిన్న కుమారుడు సైతం పవన్ కళ్యాణ్ మృతి చెందడంతో ఆయన కన్నీరు మున్నీరయ్యాడు.

గీతంలో ఎన్ సీసీ క్యాంపు

కల్నల్ రమేష్ సరియాల్ నేతృత్వంలో మే 26 నుంచి జూన్ 4వ తేదీ వరకు సంయుక్త వార్షిక శిక్షణా శిబిరం

వాయిస్ టుడే న్యూస్ పటాన్ చెరు: సంగారెడ్డిలోని 33 (తెలంగాణ) బెటాలియన్ ఎన్ సీసీ క్యాడెట్ల కోసం సంయుక్త వార్షిక శిక్షణా శిబిరం (సీఏటీసీ-III) మే 26 నుంచి జూన్ 4, 2025 వరకు గీతం డీమ్డ్ విశ్వవిద్యాలయం, హైదరాబాద్ (రుద్రారం) ప్రాంగణంలో నిర్వహించనున్నారు. పది రోజుల పాటు నిర్వహించనున్న ఈ శిబిరంలో దాదాపు 600 మంది క్యాడెట్లకు తర్ఫీదు ఇస్తారు. సమిష్టి జీవనం, సమగ్ర అభివృద్ధికి ఈ శిబిరం విలువైన అవకాశాన్ని అందిస్తుందని ఆశిస్తున్నారు. నాయకత్వం, క్రమశిక్షణ, జట్టు కృషి, వ్యక్తిత్వ నిర్మాణం, జాతీయ సమైక్యత యొక్క బలమైన భావాన్ని పెంపొందించడానికి ఈ శిబిరాన్ని జాగ్రత్తగా రూపొందించారు.

క్యాడెట్ల లో నాయకత్వ లక్షణాలు, బృంద స్ఫూర్తిని పెంపొందించడం, క్రమశిక్షణ, సహకారం, వ్యక్తిత్వ నిర్మాణాలను ప్రోత్సహించడం, సామాజిక సేవ, జాతీయ ఐక్యత స్ఫూర్తిని పెంపొందించడం లక్ష్యంగా నిర్ధేశించుకున్నారు. ఇందులో భాగంగా డ్రిల్, ఆయుధ శిక్షణ, కాల్పులలో నైపుణ్యాన్ని పెంపొందించడంతో పాటు సాహస కార్యకలాపాలు, శారీరక దారుఢ్యం వైపు క్యాడెట్లను ప్రేరేపిస్తారు. ఎన్ సీసీ బీ, సీ సర్టిఫికేట్ పరీక్షలకు క్యాడెట్లను సిద్ధం చేయడం, థల్ సైనిక్ క్యాంపు (టీఎస్సీ-2025), గణతంత్ర దినోత్సవ పెరేడ్ (ఆర్డీసీ-2026) వంటి ప్రతిష్టాత్మక శిబిరాలకు తగిన అభ్యర్థులను గుర్తించి శిక్షణ ఇవ్వనున్నారు. అలాగే సాయుధ దళాలలో అవకాశాల గురించి అవగాహన కల్పించడం, అగ్నివీర్, ఇతర సైనిక ప్రవేశ పథకాల ద్వారా కెరీరలను ఎంపిక చేసుకునేలా ప్రేరేపిస్తారు. బాధ్యతాయుతమైన పౌరులుగా నడుచుకునేలా క్యాడెట్ల వ్యక్తిత్వాన్ని రూపొందిస్తారు.

అనుభవజ్ఞులైన ఎన్ సీసీ అధికారుల పర్యవేక్షణలో నిర్మాణాత్మక, తీవ్ర శిక్షణ నిర్వహించనున్నారు. తొలి రోజు క్యాంపు ఏర్పాటు, పత్రాల పరిశీలన, ఈ పదిరోజులలో చేపట్టే కార్యక్రమాలపై దిశా నిర్ధేశం చేస్తారు. శారీరక శిక్షణతో (పీటీ) ప్రారంభమయ్యే రెండు రోజు రోల్ కాల్స్ తో ముగియనుంది. ఈ శిక్షణ శిబిరాన్ని 33వ బెటాలియన్ ఎన్ సీసీ కమాండింగ్ ఆఫీసర్, క్యాంపు కమాండెంట్ కల్నల్ రమేష్ సరియాల్ మే 27న ఉదయం 9 గంటలకు అధికారికంగా ప్రారంభిస్తారు.

క్యాడెట్లలో సృజనాత్మక వ్యక్తీకరణను ప్రోత్సహించడానికి సాయంత్రం వేళలో సాంస్కృతిక కార్యక్రమాలు, వాలీబాల్, ఖోఖో వంటి క్రీడలతో పాటు డ్రిల్, క్రాస్ కంట్రీ ఈవెంట్లను నిర్వహించనున్నారు. కల్నల్ రమేష్ నేతృత్వంలో నిర్వహించే ఈ క్యాంపులో డిప్యూటీ క్యాంప్ కమాండెంట్-అకౌంట్స్ అధికారిగా కెప్టెన్ పి.విజయ, క్యాంప్ శిక్షణ అధికారిగా లెఫ్టినెంట్ ఆర్.మహేందర్ రెడ్డి, క్యాంప్ అడ్జటెంట్ గా లెఫ్టినెంట్ యాదగిరి వ్యవహరించనుండగా, గీతం తరఫున ఎన్ సీసీ కేర్ టేకింగ్ ఆఫీసర్ ఎస్.అజయ్ కుమార్ పాల్గొననున్నారు. క్యాంపులో ఉన్న తమ పిల్లలను చూడాలనుకునే తల్లిదండ్రులకు సాయంత్రం 6.00 నుంచి 6.30 వరకు మాత్రమే అనుమతి ఉంటుందని స్పష్టీకరించారు. క్యాంపు జరిగినన్ని రోజులు క్యాడెట్లకు అవసరమైన వైద్య సదుపాయాన్ని కల్పిస్తామని, అయితే ఎటువంటి సెలవు మంజూరు చేయబోమన్నారు. ఈ శిక్షణా శిబిరం ఒక సుసంపన్నమైన అనుభవాన్ని అందిస్తుందని, దేశానికి సేవ చేయడానికి, బాధ్యతాయుతమైన పౌరులుగా, భవిష్యత్తు నాయకులుగా ఎదిగేందుకు క్యాడెట్లను శారీరక, మానసిక, నైతిక బలాలతో సన్నద్ధం చేస్తుందని అభిలషిస్తున్నారు.

జమ్మికుంట మండల యువజన కాంగ్రెస్ ఆధ్వర్యంలో వినూత్న వినతి పత్రం

జమ్మికుంట మే 26 (వాయిస్ టుడే): స్థానిక జమ్మికుంట పట్టణంలో గల పాత అంబేద్కర్ వద్ద కేంద్ర హోం శాఖ సహాయ మంత్రి మరియు కరీంనగర్ పార్లమెంటు సభ్యులు బండి సంజయ్ చిత్రపటానికి వినతి పత్రం అందజేశారు యూత్ కాంగ్రెస్ నాయకులు. ఈ కార్యక్రమాన్ని ఉద్దేశించి యూత్ కాంగ్రెస్ కరీంనగర్ జిల్లా సెక్రెటరీ సజ్జు, యూత్ కాంగ్రెస్ జమ్మికుంట మండల అధ్యక్షులు బుడిగె శ్రీకాంత్ లు మాట్లాడుతూ.. జమ్మికుంట ఆదర్శ రైల్వే స్టేషన్ లో కొత్తపల్లి నుండి జమ్మికుంటకు ఫుట్ ఓవర్ బ్రిడ్జి నిర్మాణాన్ని త్వరితగతిన నిర్మాణం ప్రారంభించాలని, మరియు కరీంనగర్ నుండి తిరుపతికి వారానికి ఒకసారి నడిచే ఎక్స్ ప్రెస్ రైలును రోజు నడిపించాలని అదేవిధంగా పలు సూపర్ ఫాస్ట్ ఎక్స్ ప్రెస్ లను దక్షిణ్ అప్ అండ్ డౌన్, దానాపూర్, నవజీవన్, గ్రాండ్ ట్రంక్ లాంటి ఇతర రైళ్లను జమ్మికుంట ఆదర్శ రైల్వే స్టేషన్లో ఆపవలసిన అవసరం ఎంతగానో ఉందని తెలియజేసారు. జమ్మికుంట – హుజురాబాద్ నియోజకవర్గం ప్రజల అభివృద్ధి గానీ, ఈ ప్రాంతం అభివృద్ధి గానీ ఎంపీగా గెలిచినప్పటి నుండి నేడు కేంద్ర సహాయక మంత్రిగా ఉన్నప్పటికి కూడా హుజురాబాద్ నియోజకవర్గాన్ని గాలికి వదిలేసి, బర్రెకు సున్నమేసి ఇది ఆవు అనిపించేలా ప్రజలను మోసం చేస్తూ కాలయాపన చేస్తున్న కరీంనగర్ పార్లమెంట్ సభ్యులు ఇకనైనా హుజరాబాద్ నియోజకవర్గాన్ని పట్టించుకోని కేంద్రం నుండి రావలసిన నిధులు అన్నిటిని తీసుకొచ్చి జమ్మికుంట మరియు హుజరాబాద్ నియోజకవర్గాన్ని అభివృద్ధి పథంలో ముందుకు తీసుకెళ్లాలని మరియు ఇల్లంతకుంట దేవస్థానం తెలంగాణ రాష్ట్రంలోనే అపర భద్రాద్రిగా పేరుగాంచినటువంటి రెండవ దేవస్థానం కరీంనగర్ పార్లమెంట్ సభ్యునిగా గెలిచినప్పటి నుండి నేటి వరకు కూడా ఈ దేవస్థానానికి నయా పైసా కూడా తీసుకురాని నేటి కేంద్ర సహాయక మంత్రి బండి సంజయ్ రామభక్తుడిని నేనని ఎప్పుడు చూసినా రామజపం చేస్తూనే ఉంటాడే తప్ప ప్రజల అభివృద్ధి గాని ప్రాంత అభివృద్ధి గాని తనకు అవసరం లేదనట్టుగా ప్రవర్తిస్తూ ఈ నియోజకవర్గాన్ని పట్టించుకోకపోవడాన్ని నిరసిస్తూ, ఇకనైనా ఈ నియోజకవర్గ ప్రజలను ఈ ప్రాంత అభివృద్ధిని దృష్టిలో ఉంచుకోవాలని డిమాండ్ చేశారు. ఈ కార్యక్రమంలోబీ యూత్ కాంగ్రెస్ కరీంనగర్ జిల్లా ప్రధాన కార్యదర్శి దొడ్డె సంధ్య నవీన్, హుజరాబాద్ నియోజకవర్గ ప్రధాన కార్యదర్శులు రోమాల రాజ్ కుమార్, పాతకాల రమేష్, యూత్ కాంగ్రెస్ జమ్మికుంట మండల ఉపాధ్యక్షులు రాచపల్లి సాగర్, దేవునూరి వినయ్, ఆకినపల్లి శ్యామ్, ప్రధాన కార్యదర్శి బిజిగిరి శ్రీకాంత్, యూత్ నాయకులు పతకాల ప్రవీణ్, పచ్చిమట్ల భాను, ఏరెడ్డి సతీష్, రాగల్ల శివ, బండి పవన్, సాయి తదితరులు పాల్గొన్నారు.

ప్రజావాణి అర్జీలు పెండింగ్లో పెట్టవద్దు
కలెక్టర్ సందీప్ కుమార్ ఝా

మొత్తం 182 దరఖాస్తుల రాక

పోత్గల్ వాసి వైద్యానికి రూ. రెండు లక్షల సీఎంఆర్ఎఫ్ సాయం అందించిన కలెక్టర్

వాయిస్ టుడే ప్రతినిధి, రాజన్న సిరిసిల్ల జిల్లా: ప్రజావాణిలో వచ్చే అర్జీలు పెండింగ్లో పెట్టవద్దని కలెక్టర్ సందీప్ కుమార్ ఝా ఆదేశించారు. జిల్లా సమీకృత కార్యాలయాల సముదాయంలో సోమవారం నిర్వహించిన ప్రజావాణిలో ప్రజల నుంచి కలెక్టర్ దరఖాస్తులు స్వీకరించి, వాటి పరిష్కారానికి ఆదేశాలు జారీ చేశారు. మొత్తం 182 దరఖాస్తులు వచ్చాయి.

రెవెన్యూ శాఖకు 75, హౌసింగ్ శాఖకు 36, ఎస్డీసీకి 12, డీఆర్డీఓ, సిరిసిల్ల మున్సిపల్ కమిషనర్కు తొమ్మిది చొప్పున, ఎస్పీ కార్యాలయానికి 6, జిల్లా ఉపాధి కల్పన అధికారి, నీటి పారుదల శాఖ కు 5 చొప్పున, జిల్లా సంక్షేమ అధికారికి 4, వ్యవసాయ శాఖ, జిల్లా విద్యాశాఖ అధికారి, ఏడీ టెక్స్టైల్స్, సబ్ రిజిస్ట్రర్, ఏడీ ఎస్ఎల్ఏ కు రెండు చొప్పున తదితర శాఖలకు దరఖాస్తులు వచ్చాయి.

వైద్యానికి రూ. రెండు లక్షల ఆర్థిక సహాయం అందించిన కలెక్టర్

ముస్తాబాద్ మండలం పోత్గల్ గ్రామానికి చెందిన బొల్లె శ్రీనివాస్ పక్షవాతంతో ఇబ్బంది పడుతున్నాడు. సాయం అందించాలని శ్రీనివాస్ భార్య శంకరవ్వ కలెక్టర్ కు విన్నవించారు. దీంతో కలెక్టర్ సందీప్ కుమార్ ఝా స్పందించి, శ్రీనివాస్ వైద్యానికి రూ. రెండు లక్షల చెక్కును అందజేశారు. వైద్యానికి సహాయం అందించిన కలెక్టర్ కు బాధిత కుటుంబ సభ్యులు కృతజ్ఞతలు తెలిపారు.

బిఆర్ఎస్ నాయకులపై పోలీసుల లాఠీ చార్జ్ హేయమైన చర్య

కాంగ్రెస్ నాయకులు గిచ్చి కయ్యం పెట్టుకుంటున్నారు

కరీంనగర్ మాజీ ఎం.పీ బోయినపల్లి వినోద్ కుమార్

వాయిస్ టుడే ప్రతినిధి, రాజన్న సిరిసిల్ల జిల్లా: జిల్లా కేంద్రంలో సోమవారం స్థానిక ఎమ్మెల్యే కేటీఆర్ నివాస క్యాంప్ కార్యాలయంలో సీఎం రేవంత్ రెడ్డి ఫోటో పెట్టాలని బిఆర్ఎస్, కాంగ్రెస్ నాయకుల మధ్య జరిగిన తోపులాటలో బిఆర్ఎస్ కార్యకర్తలపై పోలీసులు లాఠీచార్జి చేయడానికి తీవ్రంగా ఖండిస్తున్నామని మాజీ ఎం.పీ. బోయినపల్లి వినోద్ కుమార్ అన్నారు. కాంగ్రెస్ నాయకులు గిచ్చి కయ్యం పెట్టుకుంటున్నారని, సిరిసిల్లలో ఉన్న కేటీఆర్ నివాస క్యాంప్ ఆఫీస్ అని, అది ఎమ్మెల్యే కార్యాలయం కాదని, అది కేవలం ఎమ్మెల్యే కోసం నిర్మించుకున్న గృహమేనని అన్నారు. శాసనసభ్యులు నిర్మించుకున్న ఇంటిలో సీఎం రేవంత్ రెడ్డి ఫోటో ఎలా పెడతారని ప్రశ్నించారు. బిఆర్ఎస్ నాయకులపై పోలీసులు లాఠీచార్జ్ చేయడం హేయమైన చర్య అని వినోద్ కుమార్ పేర్కొన్నారు.

వృద్ధురాలు దారుణ హత్య

వాయిస్ టుడే ప్రతినిధి, చందుర్తి/రాజన్న సిరిసిల్ల జిల్లా: చందుర్తి మండల కేంద్రంలో పోలీస్ స్టేషన్ కు కూతవేటు దూరంలో బొల్లు మల్లవ్వ (60 సంవత్సరాలు) అనే మహిళ వృద్ధురాలు పెద్దమ్మ గుడి సమీపంలో దారుణ హత్యకు గురైంది. గుర్తుతెలియని యువకుడు కొబ్బరి బొండాలు నరికే కత్తితో ఆమెను అతి కిరాతకంగా నరికి చంపాడు. సమాచారం అందుకున్న చందుర్తి మండల పోలీసులు ఘటన స్థలానికి చేరుకొని కేసు నమోదు చేసి దర్యాప్తు ప్రారంభించారు.

ఎన్నికల హామీలను ఒక్కొక్కటిగా నెరవేర్చుతూ వస్తున్నా: నాయిని

అభివృద్ధి పనులకు శంకుస్థాపన చేసిన ఎమ్మెల్యే, ఎంపీ కావ్య

కాజీపేట, వాయిస్ టుడే: నియోజకవర్గంలోని ప్రతి డివిజన్ అభివృద్ధికి నాడు ఎన్నికలలో ఇచ్చిన హామీలను ఒక్కొక్కటిగా నెరవేర్చుతూ వస్తున్నానని.. ప్రజల సహకారంతో రానున్న రోజుల్లో స్థానిక నాయకుల పర్యవేక్షణలో అభివృద్ధి కార్యక్రమాలు చేపడుతామని వరంగల్ పశ్చిమ నియోజకవర్గ శాసన సభ్యులు నాయిని రాజేందర్ రెడ్డి తెలిపారు. నియోజకవర్గ అభివృద్ధిలో భాగంగా సోమవారం శాసన సభ్యులు నాయిని రాజేందర్ రెడ్డి 49వ డివిజన్ ఇందిరమ్మ కాలనీ, గణేష్ నగర్ మరియు 63వ డివిజన్ ఈద్గా రోడ్డు, జూబ్లీ మార్కెట్ లో 1.70 కోట్ల రూపాయలతో అంతర్గత రోడ్డు నిర్మాణాలు, సైడ్ డ్రైన్ మరియు కల్వర్టు నిర్మాణ పనులను వరంగల్ పార్లమెంట్ సభ్యురాలు కడియం కావ్య తో కలిసి శంకుస్థాపనలు చేశారు. స్థానిక కాలనీలలో పర్యటించి పరిస్థితులని పరిశీలించారు. నిర్ణీత సమయంలో పనులు పూర్తిచేసి ప్రజలకు అందుబాటులో ఉంచాలని ఈ సందర్భంగా ఎమ్మెల్యే నాయిని రాజేందర్ రెడ్డి అధికారులకు సూచించారు. ఈ కార్యక్రమాలలో జిల్లా గ్రంథాలయ సంస్థ చైర్మన్ అజీజ్ ఖాన్, కార్పొరేటర్లు మానస రాంప్రసాద్, జక్కుల రవీందర్ యాదవ్, సయ్యద్ విజయ శ్రీ రజాలీ, డివిజన్ నాయకులు, అధికారులు తదితరులు పాల్గొన్నారు.

ప్రజలకు వర్షాకాలంలో ఎలాంటి ఇబ్బంది రాకూడదు..

వర్షాకాలం సమీపిస్తున్న తరుణంలో ప్రజలకు ఎలాంటి ఇబ్బంది రాకూడదు అని పశ్చిమ ఎమ్మెల్యే నాయిని రాజేందర్ రెడ్డి అన్నారు. కాజీపేటలోని 47వ డివిజన్ కడిపికొండ ఫ్లై ఓవర్ బ్రిడ్జి సమీపంలోని ELS (ఎలక్ట్రికల్ లోకో షెడ్) వద్ద గల రైల్వే ట్రాక్ కిందినుండి ఉన్న కల్వర్టును శుభ్రపరిచే కార్యక్రమాన్ని సోమవారం పశ్చిమ ఎమ్మెల్యే నాయిని రాజేందర్ రెడ్డి ప్రారంభించారు. కల్వర్టులో కూరుకుపోయిన చెత్త వల్ల వర్షాకాలంలో నీరు నిలిచి బుడిదిగడ్డ, బాపూజీనగర్, డిజిల్ కాలనీ, కాజీపేట రైల్వే స్టేషన్ తదితర ప్రాంతాలు మునిగిపోయి అయా ప్రాంతాల్లో నివసించే వారి ఇండ్లల్లోకి నీరుచేరి ప్రజలు ఇబ్బందులకు గురి అయ్యేవారని,

కొద్దివానకే కాజీపేట రైల్వే స్టేషన్ మునిగిపోయేది దానిద్వారా నీరు బయటికివచ్చి రోడ్లన్నీ కూడా జలమయమై చిరు వ్యాపారస్తులు, వాహనదారులు ఇబ్బందుల పాలైయ్యేవారు కనుక రానున్న వానకాలం దృష్ట్యా మళ్లీ ఇలాంటి సమస్య తలెత్తకూడదని ఎమ్మెల్యే నాయిని రాజేందర్ రెడ్డి రైల్వే అధికారులతో కలిసి ELS వద్ద గల కల్వర్టుని పరిశీలించి తక్షణమే తగు చర్యలు చేపట్టాలని సంబదిత %+ఐవీజ, వీనూ% మరియు మునిసిపల్ ఇంజనీరింగ్ అదికారులకు అదేశాలు జారి చేశారు. ఎమ్మెల్యే ఆదేశాలతో GWMC నుండి వెంటనే రెండు JCBలను తెప్పించి పనులను ప్రారంభించారు. కల్వర్టు శుద్దీకరణ మరియు నిర్మాణ పనులు యుద్దప్రాతిపదికన జరగాలని రానున్న వర్షాలకు చుక్క నీరు నిల్వకుండ చెయ్యాలని ఎలాంటి అవసరం ఉన్న తక్షణమే తన దృష్టికి తీసుకురావాలని ఎమ్మెల్యే రాజేందర్ రెడ్డి అదికారులకు సూచించారు. కాంగ్రేస్ ప్రజా ప్రభుత్వం ప్రజల సంక్షేమం కోసం ఎల్లప్పుడు కట్టుబడి ఉంటుందని ఈ సందర్భంగ అయన తెలియజేశారు. పదేండ్ల సమస్యను తన దృష్టికి తీసుకురాగానే పది నిమిషాల్లో పరిష్కారం చూపినందుకు స్థానిక ప్రజలు అనందంతో ఎమ్మెల్యే నాయిని రాజేందర్ రెడ్డికి కృతజ్ఞతలు తెలియజేశారు. ఈ కార్యక్రమంలొ రైల్వే మరియు మునిసిపల్ ఇంజనీరింగ్ అధికారులు CMHO రాజారెడ్డి, GWMHO రాజేష్, మునిసిపల్ సిబ్బందితో పాల్గొన్నారు.

కరీంనగర్ పోలీస్ కమిషనర్ గౌస్ ఆలం జమ్మికుంటలో ఆకస్మిక తనిఖీ

జమ్మికుంట మే 26 (వాయిస్ టుడే): కరీంనగర్ పోలీస్ కమిషనర్ గౌస్ ఆలం ఐపీఎస్ సోమవారం రోజు జమ్మికుంట పట్టణాన్ని ఆకస్మికంగా సందర్శించారు. ఈ సందర్భంగా ఆయన జమ్మికుంట పట్టణ పోలీస్ స్టేషన్‌ను సందర్శించి, స్టేషన్ కార్యకలాపాలను పర్యవేక్షించారు. పోలీస్ అధికారులతో మాట్లాడి, శాంతిభద్రతల పరిరక్షణకు తీసుకుంటున్న చర్యలపై సమీక్షించారు.

అనంతరం, పోలీస్ కమిషనర్ జమ్మికుంట రైల్వే స్టేషన్, గాంధీ చౌరస్తా వంటి ముఖ్యమైన రద్దీ ప్రాంతాలను సందర్శించారు. ఈ ప్రాంతాల్లో ప్రజల భద్రతకు తీసుకుంటున్న చర్యలు, ట్రాఫిక్ నియంత్రణ వ్యవస్థను పరిశీలించారు. రద్దీ ప్రాంతాల్లో నిఘా పటిష్టం చేయాలని, నేరాల నియంత్రణకు అన్ని రకాల చర్యలు తీసుకోవాలని సంబంధిత అధికారులను ఆదేశించారు. కమిషనర్ వెంట స్థానిక జమ్మికుంట ఇన్స్పెక్టర్ నిరంజన్ గౌడ్, పోలీస్ సిబ్బంది మరియు అధికారులు కూడా ఉన్నారు.

సరస్వతి పుష్కరాల్లో పాల్గొన్న ప్రణవ్..

హుజురాబాద్ మే 26 (వాయిస్ టుడే): గోదావరి,ప్రాణహిత,సరస్వతి నదులు కలిసే త్రివేణి సంగమం అయిన కాళేశ్వరం వద్ద సరస్వతి పుష్కరాల్లో భాగంగా చివరి రోజున రాష్ట్ర ఐటి,శాసనసభ వ్యవహారాల శాఖ మంత్రి శ్రీధర్ బాబు,ప్రభుత్వ విప్ అడ్లూరి లక్ష్మణ్,ఎమ్మెల్యేలు మక్కాన్ సింగ్ రాజ్ ఠాకూర్,గండ్ర సత్యనారాయణ,మదన్ మోహన్ రావు,ప్రభుత్వ ప్రధాన కార్యదర్శి కే రామకృష్ణ రావు,దేవదాయ ముఖ్య కార్యదర్శి శైలజ రామ్ అయ్యర్ తో కలిసి సరస్వతి పుష్కరాల ముగింపు కార్యక్రమంలో పాల్గొన్నారు హుజురాబాద్ కాంగ్రెస్ పార్టీ నియోజకవర్గ ఇంచార్జి వొడితల ప్రణవ్.అనంతరం పుణ్యస్నానమాచరించి సాయంత్రం నిర్వహించే మహా హారతి కార్యక్రమంలో పాల్గొన్నారు.12 ఏళ్ల ఒక్కసారి వచ్చే సరస్వతి పుష్కరాల్లో పాల్గొనడం అదృష్టంగా భావిస్తున్నానని,ఈ సారి ప్రభుత్వం తరఫున పుష్కరాలకు సమృద్ధిగా నిధులు కేటాయించామని,తెలుగు రాష్ట్రాలతో పాటు పొరుగు రాష్ట్రాలనుండి వచ్చిన భక్తులకు ఎలాంటి ఇబ్బందులూ లేకుండా అన్ని చర్యలు తీసుకొని పుష్కరాలను విజయవంతం చేశామని అన్నారు.

కాళేశ్వరం ఇష్యూను పక్కదారి పట్టించేందుకే కవిత లేఖ నాటకం

కేసీఆర్ డైరెక్షన్లోనే ఫ్యామిలీ షో నడుస్తుంది

సీఎం రేవంత్ ను విమర్శించే హక్కు కేటీఆర్ కు లేదు

డిసిసి ఉపాధ్యక్షుడు సంగ స్వామి యాదవ్

వాయిస్ టుడే ప్రతినిధి, వేములవాడ/ రాజన్న సిరిసిల్ల జిల్లా: కాళేశ్వరం ప్రాజెక్టు పేరుతో లక్షల కోట్ల ప్రజాధనాన్ని కాజేసిన కేసీఆర్ కుటుంబ సభ్యులు దోషులుగా తేలి జైలుకు వెళ్లే సమయం ఆసన్నమవుతున్న తరుణంలో ఇష్యూను డైవర్ట్ చేసేందుకు, రాష్ట్ర ప్రజలను తప్పుదోవ పట్టించేందుకు బి.ఆర్.ఎస్ అధినేత కేసీఆర్ డైరెక్షన్లో ఫ్యామిలీ షో నడుస్తుందని కాంగ్రెస్ పార్టీ రాజన్న సిరిసిల్ల జిల్లా ఉపాధ్యక్షుడు సంగ స్వామి యాదవ్ ఆరోపించాడు. బి.ఆర్.ఎస్ పార్టీలో జరుగుతున్న పరిణామాలు, సీఎం రేవంత్ రెడ్డిపై కేటీఆర్ చేసిన వ్యాఖ్యలను ఖండిస్తూ సోమవారం స్వామి యాదవ్ పత్రిక ప్రకటన విడుదల చేశారు. ఎమ్మెల్సీ కవిత లేఖ ఒక పెద్ద కట్టు కథ అని, రాష్ట్ర ప్రజలతో పాటు మీడియా దృష్టిని కాళేశ్వరం ఇష్యూ నుండి మళ్లించేందుకే కవిత లేఖ విషయం బయటకు వచ్చిందని ఇదంతా కేసీఆర్ డైరెక్షన్ లోనే నడుస్తుందని, ఈ ఇష్యూపై ఎవరు మాట్లాడవద్దనీ తాజాగా కేసీఆర్ పార్టీ శ్రేణులకు ఇచ్చిన సూచననే నిలువెత్తు సాక్ష్యమని అన్నాడు.

స్మశాన వాటికలో బోరు వేయించిన కార్పొరేటర్ పల్లం పద్మ రవి

వరంగల్ (వాయిస్ టుడే) మే 26 : వరంగల్ తూర్పు నియోజకవర్గం 32వ డివిజన్ లోని జై బీమ్ స్మశాన వాటిక అభివృద్ధిలో భాగంగా తెలంగాణ రాష్ట్రమంత్రి కొండ సురేఖ –మురళీధర్ రావు ఆదేశాల మేర స్థానిక కార్పొరేటర్ పల్లం పద్మ రవి సోమవారం బోరు వేపించడం జరిగింది

కార్పొరేటర్ పల్లం పద్మ రవి మాట్లాడుతూ డివిజన్ అభివృద్ధి పనుల్లో భాగంగా స్మశాన వాటికలో ప్రాంగణం లోపల స్నానపు గదులు, రూములలో లాకర్లు వంటి మొదలైన సదుపాయాలు ఏర్పాటు కానున్నాయని ఆమె ఈ సందర్భంగా అన్నారు. పనుల్లో నాణ్యత ప్రమాణాలు పాటించాలని అలాగే నిర్ణీత గడువులోగా పనులను పూర్తి చేయించి ఎన్నో ఏళ్లుగా ప్రజలు పడుతున్న ఇబ్బందులను తీర్చాలని అధికారులను ఆదేశించారు. ఈ కార్యక్రమంలో కార్పొరేటర్ తో పాటు కాంగ్రెస్ పార్టీ డివిజన్ అధ్యక్షులు సందీప్, బొమ్మల అంబేద్కర్, నీలం మల్లేశం, నీలం వినీత్ అదేవిధంగా సంబంధిత అధికారులు, నాయకులు, కార్యకర్తలు, స్థానిక ప్రజలు పాల్గొన్నారు

కార్మికపోరాటాల బలోపేతానికి టియుసిఐ మహాసభలు

తొర్రూరు, మే 26 వాయిస్ టుడే : పాలకులు అవలంబిస్తున్న కార్మిక వ్యతిరేక విధానాలపై సంఘటిత పోరాటాలకు వివిధ వర్గాల కార్మిక వర్గాన్ని సిద్ధం చేయడానికి టియుసిఐ కృషి చేస్తుందని ఆ యూనియన్ తొర్రూర్ ఏరియా కమిటీ అధ్యక్షులు శ్రీరాం పుల్లయ్య అన్నారు. జూన్ 4న తొర్రూరు డివిజన్ కేంద్రంలో జరగనున్న టియుసిఐ జిల్లా ప్రథమ మహాసభల కరపత్రాన్ని సోమవారం తొర్రూర్ బస్సు స్టాండ్ ఎదురుగా ఆవిష్కరించారు. ఈ సందర్భంగా ఆయన మాట్లాడుతూ వివిధ వర్గాల కార్మికులు కనీసం చైతన్యం లేకుండా వివిధ రకాలుగా శ్రమ దోపిడికి గురవుతున్నారని అన్నారు. నూతన లేబర్ కోడ్స్ వల్ల కోట్లాదిమంది సంఘటిత, సంఘటిత కార్మికులు హక్కులను పూర్తిగా కోల్పోయే ప్రమాదం పొంచి ఉందని ఆవేదన వ్యక్తం చేశారు. కేంద్రంలోని మోడీ రాష్ట్ర%శీ% లో రేవంత్ రెడ్డి ప్రభుత్వాలు తీసుకొస్తున్న పెట్టుబడిదారులకు కార్పొరేట్ కంపెనీలకు దోపిడి దారులకు అనుకుల విధానాలపై కార్మికుల చైతన్యపర్చటానికి జూన్ 4న తొర్రురు లో జిల్లా మహాసభలలో చర్చించనున్నామని అన్నారు. తగిన విధి విధానాలను రూపొందించనున్నామని అయన తెలిపారు. సుమారు15 రంగాలకు చెందిన కార్మికులు 16 మండలాల నుండి హాజరుకానున్నారని పుల్లయ్య తెలిపారు. ఈ మహాసభలలో టీయుసిఐ రాష్ట్ర ప్రధాన కార్యదర్శి కే సూర్యం,రాష్ట్ర సహాయ కార్యదర్శి జి. రామయ్య, సిపిఐ (ఎంఎల్)మాస్ లైన్ జిల్లా కార్యదర్శి పాయం చంద్రన్న, యూనియన్ జిల్లా అధ్యక్ష కార్యదర్శులు కొత్తపల్లి రవి , బిళ్ళకంటి సూర్యం తదితరులు ప్రసంగించనున్నారని తెలిపారు. ఈ కార్యక్రమంలో లిటి యు సి ఐ జిల్లా నాయకులు అర్వపల్లి వెంకన్న, తొర్రూర్ యూనియన్ అధ్యక్షులు మంగళపల్లి రామస్వామి, ఉపాధ్యక్షులు మాచర్ల మురళి, గుగులోతు బాలు , శ్రీరాములు ,శంకర్ ,వెంకన్న శేఖర్ ,సురేష్, రాము ,లక్ష్మితదితరులు పాల్గొన్నారు.

పుష్కర దర్శనం చేసుకున్న నేషనల్ హ్యూమన్ రైట్స్ జాతీయ అధ్యక్షులు మంగళ పెల్లి హుస్సేన్

తొర్రూరు, మే 26 వాయిస్ టుడే : సోమవారం కాళేశ్వరం లో టెంపుల్ లో దర్శనం చేసుకున్న నేషనల్ హ్యూమన్ రైట్స్ సోషల్ జస్టిస్ సోషల్ సర్వీస్ ఫర్ చేంజ్ అఫ్ ఇండియా జాతీయ అధ్యక్షులు మంగళ పెల్లి హుస్సేన్,టీం సభ్యులు తెలంగాణా రాష్ట్ర ప్రభుత్వం ఈ నెల 15 నుండి 26 వరకు ఏర్పాటుచేసిన సరస్వతి పుష్కరణలో భాగంగా చివరి రోజు సోమవారం నాడు నది స్నానం చేసి అనంతరం కాలేశ్వరం ముక్తేశ్వర స్వామి దర్శనం చేసుకోవడం జరిగింది, ఈ సందర్భంగా వారు మాట్లాడుతూ 12 సంవత్సరాలకు ఒకసారి పుష్కరాలు త్రివేణి సంగ్రమం అని అంటారని అన్నారు, భక్తులకు ఎలాంటి ఇబ్బందులు కలగకుండా పోలీసులు దేవాదాయ శాఖ వారు రాష్ట్ర ప్రభుత్వం అన్ని చర్యలు తీసుకున్నారు అన్ని అన్నారు, ఈ కార్యక్రమంలో తెలంగాణా రాష్ట్ర కమిటీ సభ్యులు గోలపెల్లి మహేష్, శ్రీనివాస్ తదితరులు పాలొగొన్నారు.

ఏసీబీ వలకు చిక్కిన ఖమ్మం రూరల్ సబ్ రిజిస్టార్

ఖమ్మం, మే 26 (వాయిస్ టుడే): ఓ వ్యక్తి వద్ద నుంచి లంచం తీసుకుంటుండగా రెడ్ హ్యాండెడ్ గా పట్టుకున్న అధికారులు... కార్యాలయంలో కొనసాగుతున్న సోదాలు. ఖమ్మం రూరల్ సబ్ రిజిస్టార్ కార్యాలయంలో డాకుమెంట్స్ రైటర్ పుచ్చాకాయల వెంకటేశ్వర రావుద్వారా గిఫ్ట్ డీడ్ రిజిస్ట్రేషన్ కు రూ 30 వేలు లంచం స్వీకరిస్తూ ఏసీబీ కి పట్టు బడ్డ సబ్ రిజిస్టార్ అరుణ..ఏసీబీ డి ఎస్పీ వై. రమేష్ ఆధ్వర్యంలో ఏసీబీ దాడి. మొత్తం రూ 50 వేలు డిమాండ్. ఎట్టకేలకు 30 వేలకి అంగీకారం

పురుగు మందుల షాపుల్లో తనిఖీలు

నిబంధనలకు విరుద్ధంగా వ్యవహరించిన షాపుల యజమానులపై క్రిమినల్ కేసులు నమోదు చేయడమే కాక షాపులను సీజ్ చేస్తాం - మండల వ్యవసాయశాఖ అధికారి సరిత

ముదిగొండ మండలం మే 26 వాయిస్ టుడే : ముదిగొండ మండల కేంద్రంలోని పురుగుమందులు, ఎరువుల గోడౌన్లు, పత్తి విత్తనాలు షాపుల్లో టాస్క్ ఫోర్స్ వ్యవసాయశాఖ అధికారులు సోమవారం ఆకస్మిక తనిఖీలు నిర్వహించారు అనంతరం పురుగుమందుల షాపులను తనిఖీ చేసి ఆ షాపులలో బిల్ బుక్స్, రిజిస్టర్స్, ఈపాస్ మిషన్లను, స్టాకులను పరిశీలించినట్లు అధికారులు తెలిపారు ఈ సందర్భంగా వారు మాట్లాడుతూ ఖరీఫ్ సీజన్లో అధికంగా రైతులు ఎరువులు, విత్తనాలు, పురుగు మందులు కొనుగోలు చేస్తారని, వారికి నాణ్యమైన విత్తనాలు,మందులు అందించాలన్న ఉద్దేశంతో పురుగు మందుల షాపులను టాస్క్ ఫోర్స్ ఎస్ఐ అనంత రాములు, మండల వ్యవసాయ శాఖ అధికారి సరిత తనిఖీ చేశామన్నారు అనంతరం విత్తనాలు, పురుగు మందులు, ఎరువుల వ్యాపారులు ఎవరూ నకిలీ సరుకులు అమ్మరాదని, ప్రభుత్వం నుండి అనుమతి పొందిన విత్తనాలు మాత్రమే అమ్మకాలు జరపాలన్నారు కల్తీ లేని ఎరువులను,పురుగు మందులు అమ్మాలని...కాలపరిమితి ముగిసిన పురుగు మందులు, నిషేధిత మందులు అమ్మరాదన్నారు. నిబంధనలకు విరుద్ధంగా వ్యవహరించిన షాపుల యజమానులపై క్రిమినల్ కేసులు నమోదు చేయడమే కాక షాపులను సీజ్ చేస్తామన్నారు. రైతులు కూడా నకిలీ విత్తనాలు, ఎరువులు, పురుగు మందులు గుర్తించినట్లైతే వెంటనే వ్యవసాయ శాఖ అధికారులకు సమాచారాన్ని అందించాలని అన్నారు ఈ కార్యక్రమంలో మండల వ్యవసాయ శాఖ అధికారి సరిత, టాస్క్ ఫోర్స్ ఎస్ఐ అనంతరాములు తదితరులు పాల్గొన్నారు.

విద్యుత్ కార్మికులకు కోటి ప్రమాద భీమా

దేశ చరిత్రలోనే ఓ రికార్డు

డిప్యూటీ సీఎం భట్టి విక్రమార్క మల్లు

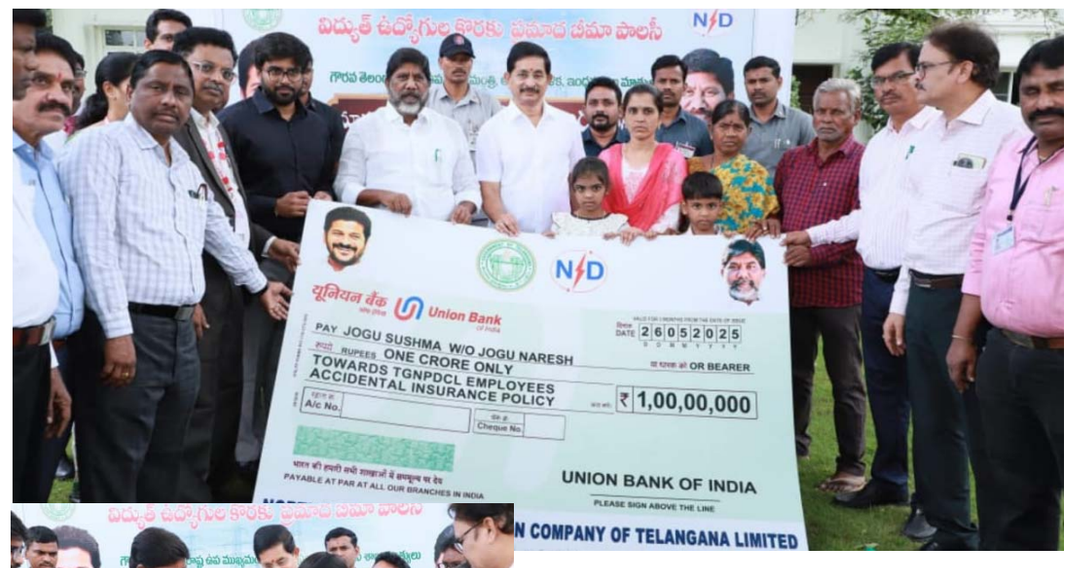

ఖమ్మం , మే 26 (వాయిస్ టుడే): విద్యుత్ కార్మికులకు కోటి రూపాయలకు పైబడి ప్రమాద బీమా అందించడం దేశ చరిత్రలోనే ఒక రికార్డు అని డిప్యూటీ సీఎం భట్టి విక్రమార్క మల్లు అన్నారు. సోమవారం ఉదయం ప్రజాభవన్‌లో NPDCL పరిధిలో విధులు నిర్వహిస్తూ ప్రమాదవశాత్తు ప్రాణాలు కోల్పోయిన జోగు నరేష్ కుటుంబ సభ్యులకు కోటి రూపాయల ప్రమాద బీమా చెక్కు తో పాటు విద్యుత్ శాఖలో రమేష్ శ్రీమతికి కారుణ్య నియామక ఉత్తర్వులు అందజేసిన సందర్భంగా డిప్యూటీ సీఎం ప్రసంగించారు. విద్యుత్ కార్మికునికి కోటి రూపాయల ప్రమాద బీమా చెక్కును అందించడం కేవలం సీఎం రేవంత్ రెడ్డి నాయకత్వంలోని ఇందిరమ్మ ప్రభుత్వంలోని సాధ్యం అయ్యింది అన్నారు. గతంలో కార్మికుల కోసం ఏ ప్రభుత్వం ఇంత గొప్పగా ఆలోచన, ప్రయత్నం చేయలేదని తమ ప్రభుత్వం వచ్చాకే ఇది సాధ్యం అయింది అన్నారు. ప్రమాద బీమా మరియు కారుణ్య నియామక పత్రం అందించడం ప్రభుత్వ ఆలోచనకు, కార్యాచరణకు , మానవీయ కోణానికి అద్దం పడుతుంది అన్నారు. కార్మికులకు ప్రమాద బీమా పథకాన్ని మొదట సింగరేణిలో ప్రవేశపెట్టి అనంతరం విద్యుత్ సంస్థల్లోనూ ఆచరణలోకి తీసుకువచ్చిన విషయాన్ని డిప్యూటీ సీఎం గుర్తు చేశారు. కోటి రూపాయల పైబడి ప్రమాద బీమా విద్యుత్ సంస్థలో పనిచేసే కార్మికుల అందరిలో ఓ కొత్త భరోసా నింపుతుంది అన్నారు. విద్యుత్ ఉద్యోగులు అంకితభావంతో రాష్ట్ర ప్రజలకు మెరుగైన సేవలు అందించాలని డిప్యూటీ సీఎం కోరారు. ప్రభుత్వ ఆలోచనను సమర్థవంతంగా అమలు చేసిన NPDCL CMD వరుణ్ రెడ్డిని ఈ సందర్భంగా డిప్యూటీ సీఎం అభినందించారు. కార్యక్రమంలో ప్రభుత్వ సలహాదారు వేం నరేందర్ రెడ్డి విద్యుత్తు, బ్యాంకు ఉన్నతాధికారులు పాల్గొన్నారు.

సూపర్ స్పెషాలిటీ హాస్పిటల్ పనులను త్వరగా పూర్తి చేయాలి: సీఎస్ రామకృష్ణారావు

ఆసుపత్రి నిర్మాణ పనులను క్షేత్ర స్థాయిలో పరిశీలన

అభివృద్ధి పనుల పురోగతిపై కలెక్టర్లు, ఉన్నతాధికారులతో సమీక్ష

ఉమ్మడి వరంగల్, వాయిస్ టుడే: ప్రజలకు అత్యాధునిక వైద్య సేవలను అందించేందుకు నిర్మిస్తున్న వరంగల్ సూపర్ స్పెషాలిటీ హాస్పిటల్ నిర్మాణాభివృద్ధి పనులను త్వరగా పూర్తిచేయాలని రాష్ట్ర ప్రభుత్వ ప్రధాన కార్యదర్శి కె.రామకృష్ణారావు అన్నారు. సోమవారం రాష్ట్ర ప్రభుత్వ ప్రధాన కార్యదర్శి కె.రామకృష్ణారావు, ఆర్ అండ్ బి ప్రత్యేక ప్రధాన కార్యదర్శి వికాస్ రాజ్ తో కలసి జిల్లా కలెక్టర్లు, ఉన్నతాధికారులతో ఆసుపత్రి ప్రాంగణంలోని సమావేశపు హాలులో సూపర్ స్పెషాలిటీ ఆసుపత్రి నిర్మాణ పనుల పురోగతిపై సంబంధిత శాఖల అధికారులు, నిర్మాణ సంస్థ ప్రతినిధులతో సీఎస్ సమీక్షించారు. ఈ సందర్భంగా రాష్ట్ర ప్రభుత్వ ప్రధానకార్యదర్శి రామకృష్ణారావు మాట్లాడుతూ ఉత్తర తెలంగాణ ప్రజల వైద్య అవసరాల కోసం నిర్మిస్తున్న వరంగల్ సూపర్ స్పెషాలిటీ హాస్పిటల్ ను వేగవంతంగా పూర్తిచేసి అందుబాటులోకి తేవాలని అన్నారు. దేశంలోనే అత్యధిక నిధులతో మెరుగైన వైద్య సేవలు, ఆధునిక సదుపాయాలతో నిర్మిస్తున్న ప్రభుత్వ ఆసుపత్రి పనులను నిర్దేశిత గడువు నాటికి పూర్తి చేయాలన్నారు. ఉత్తర తెలంగాణకు తలమానికంగా ప్రజలకు మెరుగైన వైద్య సేవలు అందించేందుకు నిర్మాణ పనులను వేగవంతంగా పూర్తి చేయించాలనే సంకల్పంతో ముఖ్యమంత్రి రేవంత్ రెడ్డి ఉన్నారని అధికారులు పేర్కొన్నారు. ఆసుపత్రి నిర్మాణ పనుల్లో మరింత వేగం పెంచాలన్నారు. వరంగల్ లో నిర్మిస్తున్న సూపర్ స్పెషాలిటీ ఆసుపత్రి ఐకానిక్ హాస్పిటల్ అని పేర్కొన్నారు.

అనంతరం సూపర్ స్పెషాలిటీ ఆసుపత్రి నిర్మాణ పనులను రాష్ట్ర ప్రభుత్వ ప్రధాన కార్యదర్శి రామకృష్ణారావు, ఆర్ అండ్ బి ప్రత్యేక ప్రధాన కార్యదర్శి వికాస్ రాజ్ తో కలిసి క్షేత్ర స్థాయిలో పరిశీలించారు. ఆసుపత్రి భవన నిర్మాణానికి సంబంధించి ఇప్పటివరకు పూర్తయిన పనుల గురించి అధికారులు సీఎస్ కు వివరించారు. ప్రాజెక్టు నిర్మాణానికి సంబంధించి మ్యాప్ లను పరిశీలించారు. ఇప్పటివరకు పూర్తి చేసిన పనులను అధికారులు, నిర్మాణ సంస్థ ప్రతినిధులు వివరించారు. అంతకుముందు హైదరాబాద్ నుండి వరంగల్ ఎన్ఐటి అతిథి గృహానికి చేరుకున్న రాష్ట్ర ప్రభుత్వ ప్రధాన రామకృష్ణారావుకు వరంగల్ పశ్చిమ ఎమ్మెల్యే నాయిని రాజేందర్ రెడ్డి, కుడా చైర్మన్ ఇనగాల వెంకట్రాంరెడ్డి, వరంగల్, హనుమకొండ, జిల్లాల కలెక్టర్లు డాక్టర్ సత్య శారద,ప్రావీణ్య, గ్రేటర్ వరంగల్ మున్సిపల్ కమిషనర్ అశ్విని తానాజీ వాకడే పూల మొక్కలను అందించి స్వాగతం పలికారు. ఈ సమీక్షలో వరంగల్, హన్మకొండ జిల్లాల కలెక్టర్లు డాక్టర్ సత్య శారద, ప్రావీణ్య, డైరెక్టర్ ఆఫ్ మెడిక ల్ హెల్త్ నరేంద్ర కుమార్, ఆర్ అండ్ బి చీఫ్ ఇంజనీర్ రాజేశ్వర్ రెడ్డి, ఎస్ ఈ నాగేంద్ర, ఎల్ అండ్ టి ఏరియా మేనేజర్ సెంకట్ రెడ్డి, కెఎంసి ప్రిన్సిపాల్ రాంకుమార్ రెడ్డి, ఎంజీఎం సూపరింటెండెంట్ కిషోర్, సంబంధిత శాఖల అధికారులు తదితరులు పాల్గొన్నారు.

పద్మశాలి సంఘం అధ్యక్షుడుకి ఘన సన్మానం

హుజూర్ నగర్ మే 26 (వాయిస్ టుడే ప్రతినిధి)బీ హుజూర్ నగర్ పట్టణ పద్మశాలి సంఘం నూతన అధ్యక్షులుగా ఏకగ్రీవంగా ఎన్నికైన బొడ్డు గోవిందరావు ని జాతీయ బీసీ సంక్షేమ సంఘం ఆధ్వర్యంలో సోమవారం పట్టణంలోని బీసీ భవన్ లో ఘనంగా సన్మానించారు. ఈ సందర్భంగా ఆ సంఘం నాయకులు మాట్లాడుతూ బొడ్డు గోవిందరావు బీసీ సంక్షేమ సంఘం పట్టణ అధ్యక్షులుగా పనిచేస్తూ సమర్థవంతమైన నాయ కుడిగా గుర్తింపు పొందారున్నారు. భవిష్యత్తులో మరింత ఉన్నత స్థాయికి ఎదగాలని ఆకాంక్ష వ్యక్తం చేశారు. ఈ కార్యక్రమంలో జాతీయ బీసీ సంక్షేమ సంఘం హుజూర్నగర్ నియోజకవర్గం అధ్యక్షులు ధూళిపాల శ్రీనివాసరావు, మండల అధ్యక్షులు గడ్డం అంజి యాదవ్, పట్టణ మహిళా అధ్యక్షురాలు గూడెపు దీప, పట్టణ ప్రధాన కార్యదర్శి రాయల వెంకటేశ్వర్లు, పట్టణ ఉపాధ్యక్షులు చేపూరి నరసింహ చారి, కర్నే కృష్ణ, 14 వ వార్డు ఇంచార్జ్ బండి నాగేశ్వరరావు,, శెట్టి శ్రీనివాస్, కొత్తూరి బ్రహ్మచారి, శిఖిలం బట్ల మధు, కీత సుధాకర్, చిలక రాజు సైదులు , జక్కుల వెంకటేశ్వర్లు తదితరులు పాల్గొన్నారు.

యం పి కడియం కావ్య, వర్ధన్నపేట ఏమ్మెల్యే కె ఆర్ నాగరాజును కలిసిన దివ్యాంగ నాయకులు

వరంగల్ (వాయిస్ టుడే) మే 26 : దివ్యాంగులకు ఎల్లవేళలా అండగా ఉండి సహాయ సహకారాలు అందిస్తాననీ వరంగల్ ఎంపీ కడియం కావ్య అన్నారు. చురుగ్గా పనిచేస్తున్న దివ్యంగా నాయకులకు తప్పకుండా అవకాశాలు కల్పిస్తామనీ వర్ధన్న పేట ఏ మ్మెల్యే కె ఆర్ నాగరాజు అన్నారు.సోమవారం నాడు నవ తెలంగాణ రాష్ట్ర వికలాంగుల ఫోరం రాష్ట్ర అధ్యక్షులు ఎండి అజీమ్ ఆధ్వర్యంలో ఉమ్మడి వరంగల్ జిల్లా దివ్యంగా నాయకులు హనుమకొండలోని ఎంపీ క్యాంప్ ఆఫీసుల కడియం కావ్య ని అలాగే వర్ధన్నపేట ఏమ్మెల్యే కేఆర్ నాగరాజు ను మర్యాదపూర్వకంగా కలిసి తమ సమస్యల గురించి ఇరువురికి వినతి పత్రం ఇవ్వడం జరిగింది.

దివ్యాంగుల ఓటు బ్యాంకును గుర్తించి దివ్యాంగులకు రాజకీయ రిజర్వేషన్ కల్పించాలని , అదేవిధంగా దివ్యాంగులకు నామినేటెడ్ పోస్టులలో మరియు చైర్మన్ లలో మరియు డైరెక్టర్ లలో దివ్యాంగులకు అవకాశం కల్పించాలని, ఉమ్మడి వరంగల్ జిల్లాలో దివ్యాంగులకు ట్రైన్ రాయితీ పసులో అనేక ఇబ్బందులు ఉన్నాయని,వాటిని పరిష్కరించాలని, ఇందిరమ్మ ఇండ్లలో దివ్యాంగులకు ఐదు శాతం రిజర్వేషన్ ను కచ్చితంగా అమలు చేయాలని అలాగే దివ్యాంగులకు ఇచ్చే ఆసరా పెన్షన్ ను వెంటనే 6000 రూపాయలకు పెంచాలని మరియు దివ్యాంగులకు సంబంధించిన అన్ని ఆఫీసు లను వెంటనే వేరు చేయాలని

జిల్లాలోని దివ్యాంగుల బ్యాక్ లాగ్ పోస్టులను గుర్తించి వెంటనే భర్తీ చేయాలని కోరడమైనది. ఈ విషయంలో ఎంపీ కడియం కావ్య సమస్య లపై స్పందించి ట్రైన్ పాసుల విషయం గూర్చి వెంటనే సమస్య పరిష్కారానికి ఆదేశాలు ఇవ్వడం జరిగింది. అలాగే ఏమ్మెల్యే కేఆర్ నాగరాజు దివ్యాంగుల సమస్యలపై చురుగ్గా పనిచేస్తున్న దివ్యాంగులకు తప్పకుండా అవకాశాలు కల్పిస్తామని ఈ సందర్భంగా హామీ ఇవ్వడం జరిగింది. దీనికిగాను ఇరువురు నాయకుల కు దివ్యాంగుల పక్షాన ప్రత్యేక కృతజ్ఞతలు తెలియజేస్తున్నామనీ అధ్యక్షులు ఎండి అజీమ్ అన్నారు. ఈ కార్యక్రమంలో రాష్ట్ర ముఖ్య సలహాదారులు చెదలవాడ లక్ష్మీనారాయణ, ఉమ్మడి వరంగల్ జిల్లా అధ్యక్షులు బండి చక్రపాణి, వరంగల్ జిల్లా అధ్యక్షులు గై సతీష్, ప్రధాన కార్యదర్శి బత్తిని రాజు, మరియు మండల అధ్యక్షులు మందపురి అశోక్, ఆకులపల్లి రమేష్, దేవర రాజు, అమరరాజు స్వామి, బర్ల జనార్ధన్ మొదలగు వారు పాల్గొన్నారు.

మోడీ పాలన ఈ దేశానికి అత్యంత ప్రమాదకరం

సిపిఐ(ఎం) జిల్లా కార్యదర్శి మల్లు నాగార్జున రెడ్డి

కోదాడ/నడిగూడెం: మే26(వాయిస్ టుడే ప్రతినిధి). . నియంత పాలన కొనసాగిస్తున్న నరేంద్ర మోడీ ఈ దేశానికి అత్యంత ప్రమాదకరంగా తయారయ్యారని సిపిఐ (ఎం) జిల్లా కార్యదర్శి మల్లు నాగార్జున రెడ్డి అన్నారు. సోమవారం నడిగూడెం మండల%శీ% శ్రీరంగాపురం గ్రామంలో లో ఎస్కే సైదా హుస్సేన్ అధ్యక్షన జరిగిన సిపిఎం పార్టీ మండల కమిటీ సమావేశంలో ఆయన మాట్లాడుతూ భారతదేశ సౌరభామ అధికారాన్ని నియంతృతంగా ప్రధాని నరేంద్ర మోడీ వాడుకుంటున్నారని విమర్శించారు. బిజెపి ఆర్ఎస్ఎస్ కనుసైగల్లో దేశ ప్రజలను రెచ్చగొట్టే విధంగా ఉధృత వాతావరణాన్ని నెలకొల్పుతున్నారని ఆరోపించారు. ప్రజాస్వామ్యహితంగానే మతోన్మాద పాసింజమును అడ్డం పెట్టుకొని ఎన్నికలు, పార్లమెంటు వ్యవస్థలో మతఉన్మాదాన్ని రెచ్చగొడుతున్నారని విమర్శించారు. పాకిస్తాన్. యుద్ధం చేయడం హిందువాదులు మోడీని బలపరిచిన , చివరికి అమెరికా అధ్యక్షుడు ట్రంఫ్ చెప్పినంకనే మోడీ యుద్ధం ఆపారన్నారు . 370 ఆర్టికల్ రద్దుపర్చిన నేపథ్యంలో దేశంలో తలెత్తిన విభేదాలను పరిష్కరించలేక యుద్ధం వాతావరణాన్ని ఉరికొల్పడం కుట్ర దాగిందన్నారు. పహాల్గాం దేశ పౌరులపై దాడి చేసిన ఉగ్రవాదులను పట్టుకోలేక పోయారని దేశం మొత్తం కోడై కూత కూస్తున్న నరేంద్ర మోడీ చెప్పు చేతుల్లో కొనసాగుతున్న కార్పొరేట్ మీడియా ఎక్కడ కూడా ప్రచారం చేయడం లేదని ఆవేదన వ్యక్తం చేశారు. ప్రచార సాధనాలను తన గుప్పెట్లో పెట్టుకొని నరేంద్ర మోడీ అమెరికా అధ్యక్షుడు ట్రంప్ చేతిలో మోకరిల్లుతున్నారని ఆగ్రహ వ్యక్తం చేశారు. అంతేగాక భారతదేశంలో పౌరులుగా ఉన్న మావోయిస్టులను వందలాది మందిని పొట్టన పెట్టుకుంటున్నారని పేర్కొన్నారు, ఈ దేశ హోం శాఖామంత్రి 2026 మార్చి 31 నాటికి మావోయిస్టులను లేకుండా అంతమందిస్తామని జెడ్ లైన్ పెట్టడం ప్రజాస్వామ్యానికి విరుద్ధమన్నారు. ఈ దేశంలో సమస్యలను తీర్చలేక ఆర్థిక అసమాన తలను పరిష్కరించకుండా భూ పంపిణీ పరిష్కారం కాకుండా, బడా పెట్టుబడిదారీ విధానాన్ని వ్యవస్థను పెంచి పోషిస్తూ వారు చెప్పిన విధంగా నరేంద్ర మోడీ మోకరిల్లుతున్నారని పేర్కొన్నారు. తెలంగాణ రాష్ట్రంలో గత ఎన్నికల్లో 420 హామీలు, ఆర్ గ్యారంటీలు ప్రజలకు ఇచ్చి నేటికీ అమలు చేయకుండా నిధుల కొరత పేరుతో పబ్బం గడుపుకుంటున్నారని విమర్శించారు. ఇప్పటికైనా హామీలను అమలు చేయాలని లేకుంటే ప్రభుత్వంపై ప్రజా పోరాటాలు తప్పవని హెచ్చరించారు.

తెలంగాణ రాష్ట్రంలో తీవ్ర సంక్షేమంలో ఉన్న బిఆర్ఎస్ పార్టీ అక్క తమ్ముడు లేఖ పేరుతో కొత్త నాటకానికి తెర లేపారని, ఆ లెటర్ ముందు పెట్టి కుటుంబ పాలనలో పోగు చేసుకున్న సంపాదన బయటకు రాకుండా నాటకం ఆడుతున్నట్లుగా ఆవేదన వ్యక్తం చేశారు. ప్రతిపక్ష హోదాలో ఉన్న పార్టీలు ప్రజల కోసం పనిచేయాలి తప్ప వ్యక్తిగత విమర్శలతో కుటుంబ తగాదాలతో రాష్ట్ర రాజకీయాలను భ్రష్టు పట్టించవద్దని హితువు పలికారు. ఈ సమావేశంలో జిల్లా కార్యదర్శి వర్గ సభ్యులు నెమ్మది వెంకటేశ్వర్లు, మండల కార్యదర్శి బెల్లంకొండ సత్యనారాయణ, జిల్లా కమిటీ సభ్యులు బెల్లంకొండ వెంకటేశ్వర్లు, ఎస్కే సైదా, మండల కమిటీ సభ్యులు, వీరాంజనేయులు, ఎస్కే లతీఫ్ బాబు,ఎస్కే మస్తాన్, కాసాని కిషోర్, పి హనీఫ్, రేఖ తిరపయ్య, కన్నబోయిన సైదులు, సంపతి పిచ్చయ్య, మల్లెల వెంకన్న, కేశగాని భద్రయ్య,వీరబోయిన సైదులు,వీరయ్య పాల్గొన్నారు.

మావోయిస్టుల మృత దేహాలను వారి కుటుంబ సభ్యులకు అప్పచెప్పాలి

నరమేధాన్ని ఆపాలి .

మావోయిస్టులతో కేంద్రం చర్చలు జరపాలి.

ఆపరేషన్ కగార్‌ను నిలిపివేయాలి.

విలేకర్ల సమావేశంలో వామపక్ష, ప్రజా సంఘాల నాయకుల డిమాండ్

సూర్యాపేట: మే 26(వాయిస్ టుడే ప్రతినిధి). చత్తీస్ గడ్ ఎన్కౌంటర్ లో మృతిచెందిన27 మంది మావోయిస్టుల మృత దేహాలను కుటుంబ సభ్యులకు, బంధుమిత్రులకు అప్పగించాలని వామపక్ష, ప్రజా సంఘాల నాయకులు సోమవారం సూర్యాపేట జిల్లా కేంద్రంలోని మల్లు వెంకట నరసింహారెడ్డి భవన్ లో ఏర్పాటుచేసిన విలేకరుల సమావేశంలో వారు డిమాండ్ చేశారు. ఈ సందర్భంగా వారుమాట్లాడుతూ చత్తీస్‌ఘడ్‌లో మావోయిస్టు పార్టీ ప్రధాన కార్యదర్శి నంబాల కేశవరావుతో సహా 27మందిని ఎన్‌కౌంటర్ చేయడాన్ని వామపక్ష, ప్రజా సంఘాలు తీవ్రంగా ఖండిస్తుందన్నారు. చర్చలకు తాము సిద్ధమేనని మావోయిస్టులు పదేపదే చేసిన విజ్ఞప్తులను కేంద్ర ప్రభుత్వం, చత్తీస్‌ఘడ్ రాష్ట్ర ప్రభుత్వాలు పెడచెవిన పెట్టి అమానవీయంగా మావోయిస్టులను తుడిచిపెట్టే విధానాన్ని అనుసరిస్తున్నాయని విమర్శించారు. పైగా ప్రధాని, హోంమంత్రి ప్రకటనలు ఎన్‌కౌంటర్‌పై హర్షం వ్యక్తం చేయడం ప్రజాస్వామ్య స్ఫూర్తికి విరుద్ధమన్నారు. అనేక రాజకీయ పార్టీలు, సంఘాలు, సంస్థలు మావోయిస్టులతో చర్చలు జరిపే విషయాన్ని పరిశీలించాలని పలు విజ్ఞప్తులు చేశాయన్నారు. మావోయిస్టు రాజకీయలతో భిన్నాభిప్రాయం ఉన్నప్పటికీ వారితో వెంటనే చర్చలు జరపాలని, పారామిలటరీ దాడులను ఆపివేయాలని ప్రభుత్వాన్ని కోరారు. చత్తీస్ గడ్ లో జరిగిన ఎన్కౌంటర్ పై సుప్రీంకోర్టు సెట్టింగ్ జడ్జితో న్యాయ విచారణ జరపాలని డిమాండ్ చేశారు. ఆపరేషన్ కగార్ ను వెంటనే నిలిపివేయాలని కోరారు. మావోయిస్టులతో కేంద్ర ప్రభుత్వం చర్చలు జరపాలన్నారు. అటవీ సంపద, ఖనిజాలు, వనరులు, భూమిని అంబానీ, హదాని వంటి కార్పోరేట్ సంస్థల అధిపతులకు అప్పగించడం కోసమే ఆపరేషన్ చేపట్టిందని విమర్శించారు. శాంతి భద్రతల సమస్యగా సృష్టించి బూటకపు ఎన్కౌంటర్ లు చేస్తున్నారని అన్నారు. ఆర్థిక, రాజకీయ, సామాజిక, సాంస్కృత సమస్యగా పరిగణించి చర్చల ద్వారా పరిష్కరించాలని సూచించారు. శాంతి భద్రతల సమస్యగా చూడడం సరైనది కాదన్నారు. ప్రజాస్వామ్య హక్కులను కాపాడేందుకు ప్రజలంతా ఉద్యమించాలని అన్నారు. మావోయిస్టులపై దాడుల పేరుతో ఆదివాసులను చంపుతున్నారని విమర్శించారు. డ్రోన్ కెమెరాలతో వెతికి మరి చంపడం సమంజసం కాదన్నారు. రాజ్యాంగం కల్పించిన జీవించే హక్కును కాల కాల రాయడంలోనే భాగంగా బూటకపు ఎన్కౌంటర్ లు చేస్తుందన్నారు. తక్షణమే కేంద్ర ప్రభుత్వం మావోయిస్టులతో చర్చలు చేపట్టాలని కోరారు. ఈ విలేకరుల సమావేశంలో సామాజిక అధ్యయన వేదిక కన్వీనర్ ఎల్.భద్రయ్య, సిపిఐ పట్టణ కార్యదర్శి బూర వెంకటేశ్వర్లు,సీపీఎం రాష్ట్ర కమిటీ సభ్యులు కొలిశెట్టి యాదగిరిరావు, న్యూ డెమోక్రసీ జిల్లా నాయకులు కునుకుంట్ల సైదులు, సామాజిక అధ్యయన వేదిక కో కన్వీనర్ రేపాక లింగయ్య, బహుజన మహాసభ రాష్ట్ర కమిటీ సభ్యులు నారా బోయిన వెంకట్ యాదవ్, తెలంగాణ వ్యవసాయ కార్మిక సంఘం జిల్లా ప్రధాన కార్యదర్శి మట్టిపల్లి సైదులు, రైతు కూలీ సంఘం జిల్లా ప్రధాన కార్యదర్శి బొడ్డు శంకర్, డిటిఎఫ్ జిల్లా నాయకులు యోగానంద చారి, నాయకులు మందడి వెంకట్ రెడ్డి తదితరులు పాల్గొన్నారు.

ఉపాధిహామీ కూలీలకు దినసరి కూలీ 500 రూపాయలు అందివ్వాలి: జూలకంటి

మిర్యాలగూడ మే 26(వాయిస్ టుడే): ఉపాధి హామీ కూలీలకు దినసరి వేతనం 500 రూపాయలు అందివ్వాలని సిపిఎం రాష్ట్ర కార్యవర్గ సభ్యులు, మాజీ ఎమ్మెల్యే జూలకంటి రంగారెడ్డి అన్నారు. సోమవారం మండల కేంద్రంలో ఉపాధి హామీ పనులు చేస్తున్న కూలీలను కలిసి సమస్యలు అడిగి తెలుసుకున్నారు. ఈ సందర్భంగా మాట్లాడుతూ కేంద్ర, రాష్ట్ర ప్రభుత్వాలు ఉపాధి హామీ పథకాన్ని నిర్వీర్యం చేస్తున్నారన్నారు. కమ్యూనిస్టుల పోరాట ఫలితంగా ఉపాధి హామీ పథకం అమలైంది అన్నారు. గ్రామీణ ప్రాంతాల్లో, పట్టణ ప్రాంతాల్లో అర్హులైన వారందరికీ ఉపాధి హామీ కార్డులు అందజేయాలని ప్రతి ఒక్కరికి పని కల్పించాలన్నారు. తెలంగాణ రాష్ట్రంలో ఒక కోటి 19 లక్షల మంది జాబ్ కార్డులకు దరఖాస్తు చేసుకోగా 50 లక్షల మందికి మాత్రమే జాబ్ కార్డులు అందించినట్లు తెలిపారు. కేంద్ర నుండి ఉపాధి హామీ పథకానికి బడ్జెట్ కేటాయించేలా రాష్ట్ర ప్రభుత్వం కృషి చేయాలన్నారు. ఆధార్ లింకు చేయడం వల్ల 23 కోట్ల జాబు కార్డులు ఉండగా 10 కోట్ల జాబ్ కార్డులు గల్లంతయ్యాయన్నారు. ఉపాది హామీ పనులను వ్యవసాయానికి అనుసంధానం చేయాలని, వ్యవసాయ పనులను చేపట్టాలని అన్నారు. పని ప్రదేశంలో కూలీలకు ప్రమాదాలు జరగకుండా చర్యలు తీసుకోవాలని, మెడికల్ కిట్టును అందుబాటులో ఉంచాలన్నారు. పనిచేసిన కూలీలకు వేతనాలు అందించడంలో జాప్యం జరుగుతుందన్నారు. పనిచేసిన వారికి వెంటనే బిల్లులు చెల్లించాలన్నారు. ఈ కార్యక్రమంలో సిపిఎం మండల కార్యదర్శి పాదూరి శశిధర్ రెడ్డి, మల్లు గౌతమ్ రెడ్డి, దబ్బికార్ మల్లేష్, మాజీ వైఎస్ ఎంపీపీ పాదూరు గోవర్ధన, ఒడ్డగాని సైదులు గౌడ్ తదితరులు పాల్గొన్నారు.

సేవా దృక్పథంతో విధులు నిర్వహించాలి

భూ సమస్యలను న్యాయబద్ధంగా పరిష్కరించేందుకు కృషి చేయాలి...

235 లైసెన్స్ సర్వేయర్లకి కిట్ పంపిణి...

జిల్లా కలెక్టర్ తేజస్ నంద్ లాల్ పవార్

సూర్యాపేట, మే26 (వాయిస్ టుడే ప్రతినిధి): సేవా దృక్పథం తో లైసెన్స్ సర్వేయర్లు విధులు నిర్వహించాలని జిల్లా కలెక్టర్ తేజస్ నంద్ లాల్ పవార్ పేర్కొన్నారు. సోమవారం కలెక్టరేట్లోని సమావేశ మందిరంలో అదనపు కలెక్టర్ పి రాంబాబు తో కలిసి కలెక్టర్ తేజస్ నంద్ లాల్ పవార్ లైసెన్స్ సర్వేయర్ శిక్షణ కార్యక్రమం లో పాల్గొన్నారు.

ఈ సందర్భంగా కలెక్టర్ మాట్లాడుతూ ప్రస్తుతం ఉన్న భూముల సర్వే నిజాం కాలం నాటిదని ఆ సర్వే సహాయంతో లైసెన్స్ సర్వేయర్లు అప్డేట్ చేసుకుంటూ కచ్చితమైన మ్యాప్ ఇవ్వాలని సూచించారు.ప్రభుత్వం ఏంతో ప్రతిష్టత్మాకంగా భూ భారతి చట్టం రూపొందించటం జరిగిందని చట్టం అమలులో భాగంగా రిజిస్ట్రేషన్ చేసేటప్పుడు భూముల మ్యాప్ పాస్ బుక్ లో ప్రింట్ ఇవ్వటానికి భూములను సర్వే చేయుటకు లైసెన్స్ సర్వేయర్ల నుండి దరఖాస్తులు ఆన్లైన్ ద్వారా స్వీకరించటం జరిగిందని జిల్లాలో మొదటి విడత కింద 235 మంది అభ్యర్థులకి మే 26 నుండి జూలై 26 వరకు శిక్షణ ఇవ్వటం జరుగుతుందని తెలిపారు.

అభ్యర్థులు అందరు యువత కాబట్టి చురుకుగా పనిచేస్తూ భూ సమస్యలని న్యాయబద్ధంగా పరిష్కరిస్తూ రైతులపట్ల మంచి ప్రవర్తనతో మెలగాలని కలెక్టర్ సూచించారు.నిత్య జీవితంలో ఎన్ని మార్పులు, సాంకేతిక మార్పులు, కంప్యూటర్స్, ఇతర సాఫ్ట్ వేర్ టెక్నాలజీలు రోజు రోజుకు కోత్తగా వస్తున్నాయని, టెక్నాలజీ పెరుగుతున్నదని, ఎన్ని మార్పులు జరిగినా కూడా ఈ భూముల విషయంలో మాత్రం సహజంగానే అలాగే ఉన్నామని, రైతులు ఈ భూముల వ్యవసాయం చేస్తేనే మనమంతా సుఖ-సంతోషములతో బ్రతుకుచున్నామని, అందుకే ఈ భూములను ఎప్పటికప్పుడు పర్యవీక్షిస్తూ, ఎలాంటి గెట్టు తగాదాలు లేకుండా ఉడెందుకు గాను, హద్దులను కాపాడేందుకు గాను, సర్వేయర్ ల కొరత తీరెందుటకై రాష్ట్ర ప్రభుత్వము "భూ భారతి" స్కీం ప్రారంభించిందని తెలిపారు.

ఈ స్కీం ద్వారా భూములు, లావా-దేవిలు, జరిగినప్పుడు సర్వే చేసీ హద్దులను నక్షాల్లో పొందుపరిచిన తర్వాత రిజిస్ట్రేషన్లు జరుగుతాయని, దీనివలన తగాదాలకు చోటు ఉండదని కలెక్టర్ తెలిపారు. నిరుద్యోగ యువకులు శ్రద్ధగా ఈ ట్రైనింగ్ పూర్తి చేసీ రైతులకు, ప్రజలకు న్యాయం చేయాలని పిలుపునిచ్చారు. జిల్లాకు 235 మందికి ట్రైనింగ్ ఇచ్చి, ఎగ్జామ్ పెట్టి పాస్ అయిన వారికి సర్టిఫికేట్ ఇవ్వడం జరుగుతుందని తెలిపారు. తదుపరి థియరి ప్లాట్టింగ్, నోట్ బుక్స్, కాల్యూకులేటర్, వృత్తలేఖిని, పెన్నులతో కూడిన కిట్టును కలెక్టర్ అభ్యర్థులకి పంపిణి చేశారు. ఈ కార్యక్రమం లో ఎడి ఎస్ ఎల్ ఆర్ శ్రీనివాసరెడ్డి,డి ప్యూటీ ఇన్స్ పెక్టర్ చంద్రశేఖర్, ప్రకాష్, సర్వేయర్లు శ్రీనివాస్, శ్యామ్, సమీర్, అలెన్ జోసెస్,అధికారులు సిబ్బంది తదితరులు పాల్గొన్నారు.

సాఫ్ట్ బాల్ క్రీడాభివృద్ధికి అండగా నిలుస్తా: ఎమ్మెల్యే నాయిని

క్రీడాకారులు ఎదుర్కొంటున్న సమస్యలను పరిష్కరిస్తానని హామీ

హనుమకొండ, వాయిస్ టుడే: సాఫ్ట్ బాల్ క్రీడాభివృద్ధికి అండగా నిలుస్తానని వరంగల్ పశ్చిమ ఎమ్మెల్యే నాయిని రాజేందర్ రెడ్డి హామీ ఇచ్చారు. మెదక్ జిల్లాలో జరిగిన రాష్ట్రస్థాయి సాఫ్ట్ బాల్ పోటీల్లో ప్రతిభను కనబరిచి జాతీయ స్థాయికి ఎంపికైన క్రీడాకారులతో కలిసి క్రీడా సంఘం సెక్రటరీ తాబేటి రాజేందర్ హనుమకొండలోని బాలసముద్రంలో ఎమ్మెల్యేను సోమవారం సాయంత్రం మర్యాదపూర్వకంగా కలుసుకున్నారు. ఈ సందర్భంగా ఎమ్మెల్యే జాతీయ స్థాయికి ఎంపికైన క్రీడాకారులను అభినందించారు. అనంతరం ఆయన మాట్లాడుతూ జవహర్ లాల్ నెహ్రూ స్టేడియంలో సాఫ్ట్ బాల్ క్రీడాకారులు ఎదుర్కొంటున్న సమస్యలను పరిష్కరిస్తానని తెలిపారు. జాతీయ స్థాయిలో కూడా రాణించాలని కోరారు. అంతకుముందు రాజేందర్ మాట్లాడుతూ జిల్లా నుంచి బాలుర విభాగంలో వి.పవన్ కుమార్, ఎం. జగదీష్ బాలికల విభాగంలో ఏ.స్ఫూర్తి జాతీయ స్థాయి సాఫ్ట్ బాల్ పోటీలకు ఎంపికైనట్లు తెలిపారు. ఈనెల 29 నుండి జూన్ రెండవ తేదీ వరకు చండీగఢ్ లో జాతీయ స్థాయి పోటీలు జరగనున్నయని తెలిపారు. ఈ కార్యక్రమంలో తెలంగాణ రాష్ట్ర సాఫ్ట్ బాల్ అసోసియేషన్ చైర్మన్ డాక్టర్ పిల్లి సాంబశివరావు, సెక్రటరీ తాబేటి రాజేందర్, ఉపాధ్యక్షులు పెరుమాండ్ల సాంబమూర్తి, కోచ్ పోలేపాక వినయ్ కుమార్, పలువురు క్రీడాకారులు పాల్గొన్నారు.

సిపిఐ పట్టణ కార్యదర్శిగా బూర వెంకటేశ్వర్లు

సూర్యాపేట ,మే 26 (వాయిస్ టుడే ప్రతినిధి): సూర్యాపేట పట్టణ సిపిఐ కార్యదర్శిగా పట్టణానికి చెందిన బూర వెంకటేశ్వర్లు రెండవసారి ఏకగ్రీవంగా ఎన్నికయ్యారు. ఈ సందర్భంగా సోమవారం ఆయన మాట్లాడుతూ ఆదివారం జరిగిన సిపిఐ పట్టణ నాలుగో మహాసభలో తనతో కలిపి 22 మంది కౌన్సిల్, మరియు పట్టణ కార్యవర్గ గా 14 మంది సభ్యులను ఎన్నుకున్నట్లు తెలిపారు. పార్టీ బలోపేతానికి కృషి చేస్తానని తన ఎన్నికకు సహకరించిన రాష్ట్ర, జిల్లా నాయకత్వానికి కృతజ్ఞతలు తెలిపారు.

పసుపు కుంకుమ కింద మా తల్లిదండ్రులు ఇచ్చిన భూమి ని తమకు దక్కేలా న్యాయం చేయాలి

విలేకరుల సమావేశంలో రాంపల్లి ఉమ ఆవేదన

సూర్యాపేట:మే 26 (వాయిస్ టుడే ప్రతినిధి) పసుపు కుంకుమల కింద తల్లిదండ్రులు సురభి బుచ్చయ్య, లచ్చమ్మలు ఇచ్చిన భూమిని తమకు దక్కేలా అధికారులు న్యాయం చేయాలని సూర్యాపేట జిల్లా నడిగూడెం మండలం రామాపురం గ్రామానికి చెందిన రాంపల్లి ఉమా అన్నారు. జిల్లా కేంద్రంలో సోమవారం ఏర్పాటుచేసిన విలేకరుల సమావేశంలో వారు మాట్లాడుతూ నా తల్లిదండ్రులు, నా సోదరుడైన సురభి సైదులు, మా 2007 సంవత్సరం వివాహ సమయంలో పసుపు కుంకుమల కింద ఆత్మకూర్ ఎస్ మండలం తుమ్మల పెన్ పహాడ్ గ్రామ రెవిన్యూ శివారు లోని సర్వే నెంబర్ 116/ఆ/2 లో 0-21గుంటలు, సర్వేనెంబర్ 119/ఇ1 లో ఎకరం ఇరవై రెండు గుంటలు మొత్తం విస్తీర్ణం రెండెకరాల మూడు గుంటల భూమి తమకు రిజిస్ట్రేషన్ చేసి పట్టా పాస్ పుస్తకం మంజూర అయిందని నాటి నుంచి నేటి వరకు అట్టి భూమిని సేద్యం చేసుకుంటూ కబ్జాలో తాము ఉన్నామని తెలిపారు. నా తండ్రి సురభి బుచ్చయ్య (లేటు) మరణించిన కొంతకాలం తర్వాత నా సోదరుడు సురభి సైదులు, వదిన ధనలక్ష్మి, తమను ఆ భూమి పైకి రానివ్వకుండా పదే పదే ఇబ్బందులు పెడుతూ భూమిని సేద్యం చేయనీయకుండా భూమి పైకి వస్తే తమ కుటుంబాన్ని చంపుతానని బెదిరిస్తున్నారని వారినుంచి తమకు ప్రాణహాని ఉందని బాధ్యులైన వారిపై చట్టపరమైన చర్యలు తీసుకొని తమ భూమిని తమకు దక్కేలా అధికారులు న్యాయం చేయాలని విజ్ఞప్తి చేశారు. తమ సోదరి సురభి అంజమ్మ తుమ్మల పెన్ పహాడ్ గ్రామంలో ఇందిరమ్మ ఇల్లు తమకు రిజిస్ట్రేషన్ చేసిందని ఆ ఇల్లును కూడా తమకు దక్కకుండా దౌర్జన్యానికి పాల్పడుతూ బెదిరిస్తున్నాడని ఆమె ఆవేదన వ్యక్తం చేశారు.

బీఫ్ షాపును తొలగించాలని మున్సిపల్ కమిషనర్ కు కాలనీవాసుల వినతి పత్రం అందజేత

చేవెళ్ల... మే 26(వాయిస్ టుడే)శంకర్‌పల్లి మున్సిపల్ పరిధిలోని 13వ వార్డులో గల బీఫ్ షాపును తొలగించాలని సోమవారం మున్సిపల్ కార్యాలయంలో కమిషనర్ యోగేష్ కు కాలనీవాసులు వినతిపత్రం అందజేశారు. ఈ సందర్భంగా కాలనీవాసులు మాట్లాడుతూ కాలనీలో ఉన్న బీఫ్ షాప్ వల్ల ప్రజలు తీవ్ర ఇబ్బందులు పడుతున్నారని ఆవేదన వ్యక్తం చేశారు. కళేబారాల వ్యర్థాలను తీయకుండా అక్కడే వదిలి వేయడం వల్ల ప్రజలు దుర్వాసనను భరించలేక పోతున్నారని పేర్కొన్నారు. కళేబరాల ఎముకలను కుక్కలు ఎక్కడపడితే అక్కడ ఇండ్ల ముందు వేసి వెళ్ళిపోతున్నాయని తెలియజేశారు. వెంటనే కాలనీ లోని ఇండ్ల మధ్య నుండి బీఫ్ షాపును వెంటనే కాలనీవాసులు తెలిపారు.

ప్రభుత్వ బడులు నిలబడాలి చదువుల్లో అంతరాలు పోవాలి

మాజీ ఎమ్మెల్సీ అలుగుబెల్లి నర్సిరెడ్డి

హుజూర్ నగర్ మే 26 (వాయిస్ టుడే ప్రతినిధి) ప్రభుత్వ బడులు బలోపేతం కావాలనే ఉద్దేశంతో తెలంగాణ పౌర స్పందన వేదిక ప్రచార జాత సోమవారం హుజూర్ నగర్ పట్టణానికి చేరుకుంది. ఈ ప్రచార జాతను ఉద్దేశించి మాజీ ఎమ్మెల్సీ మరియు తెలంగాణ పౌర స్పందన వేదిక రాష్ట్ర అధ్యక్షులు అలుగుబెల్లి నర్సిరెడ్డి మాట్లాడుతూ తెలంగాణ చదువుల్లో మార్పు రావాలని, ఉన్నవారు, లేనివారు పిల్లలైనా ఒకే బడిలో చదువు కోవాలనే లక్ష్యంతో తెలంగాణ పౌర స్పందన పనిచేస్తుందని, బడి ఈడు పిల్లల సంఖ్య ఆధారంగా గ్రామీణ,పట్టణ ప్రాంతాల్లో కొత్త బడులు ప్రారంభించాలని, ఇతర ఆవాసాల నుండి బడికి రావలసిన విద్యార్థుల కొరకు ఉచిత బస్సు సౌకర్యం కల్పించాలని, ప్రభుత్వ ప్రాథమిక పాఠశాలలో ప్రీ ప్రైమరీ తరగతులు ఏర్పాటు చేయాలని, తరగతికి ఒక ఉపాధ్యాయుడు, తరగతికి ఒక గది మరియు ప్రతి పాఠశాలకు ఒక ప్రధానోపాధ్యాయుడు ఉండాలని కోరారు. కేంద్ర ప్రభుత్వం కేంద్ర బడ్జెట్లో విద్యకు 10 శాతం నిధులు కేటాయించాలని, తెలంగాణ రాష్ట్రంలోని ప్రభుత్వ ప్రాథమిక పాఠశాలల్లో ప్రీ ప్రైమరీ తరగతుల ఏర్పాటుకు కేంద్రం 5 వేల కోట్లు ప్రత్యేక గ్రాంట్ ఇవ్వాలని సూచించారు. తెలంగాణలో ప్రభుత్వ పాఠశాల విద్య తీవ్ర సంక్షోభంలో ఉన్నదని సమూలమైన మార్పులతో తగు చర్యలు తీసుకుంటేనే ప్రభుత్వ బడులు నిలబడతాయన్నారు. ఈ కార్యక్రమంలో తెలంగాణ పౌర స్పందన వేదిక రాష్ట్ర ఉపాధ్యక్షులు కే ఏ మంగ, రాష్ట్ర కమిటీ సభ్యులు నాగమణి, జిల్లా అధ్యక్షులు ఆర్ ధనమూర్తి, డివిజన్ కార్యదర్శి వెంకటరెడ్డి, డివైఎఫ్ఐ డివిజన్ మాజీ అధ్యక్షుడు పల్లె వెంకటరెడ్డి, గెజిటెడ్ హెడ్మాస్టర్ మామిడి వెంకటేశ్వర్లు టీఎస్ యుటిఎఫ్ హుజూర్నగర్, మఠంపల్లి మండలాల కార్యకర్తలు పాల్గొన్నారు.

ట్రాఫిక్ రూల్స్ పై ఆటో డ్రైవర్లకు అవగాహన సదస్సు : సిఐ సుబ్బారెడ్డి

సుల్తానాబాద్, పెద్దపల్లి జిల్లా మే 26 వాయిస్ టుడే: సుల్తానాబాద్ పట్టణంలోని అంబేద్కర్ చౌరస్తా వద్ద సోమవారం సిఐ సుబ్బారెడ్డి ఆధ్వర్యంలో ఆటో డ్రైవర్లకు అవగాహన సదస్సు నిర్వహించారు ఈ సందర్భంగా సిఐ సుబ్బారెడ్డి మాట్లాడుతూ వాహనాలు నడిపే ఆటో డ్రైవర్లు మద్యం సేవించరాదని, సెల్ ఫోన్ మాట్లాడుతూ డ్రైవింగ్ చేయరాదని, ప్రతి వాహనాలకు రికార్డులు సక్రమంగా ఉండాలని, పరిమితికి మించి ప్రయాణికులను ఎక్కించరాదని మోటార్ వెహికల్ ఆక్ట్ రూల్స్ ప్రకారం విధులు సక్రమంగా పాటించాలని, రాంగ్ రూట్లో డ్రైవింగ్ చేయకూడదని, ఆటో డ్రైవర్స్ యూనిఫారం తప్పనిసరిగా ధరించాలని, వాహనాలు నడిపేటప్పుడు ప్రమాదాలు జరగకుండా జాగ్రత్త తీసుకోవాలని సూచించారు.ఈ కార్యక్రమంలో సిఐతో సుబ్బారెడ్డి తో పాటు సిబ్బంది ఉన్నారు..

తల్లి మృతితో అనాథలుగా ఇద్దరు చిన్నారులు

కండ్ల ముందే కన్నతల్లి దుర్మరణం

తీవ్ర గాయాలతో బిక్కు బిక్కుమంటూ

వాయిస్ టుడే ప్రతినిధి రాజన్న సిరిసిల్ల జిల్లా: ఇద్దరు చిన్నారులు అమ్మమ్మ ఇంటికి తల్లితో సంతోషంతో తాత బండి పై వెళ్తుండగా ఎదురుగా వస్తున్న బైక్ అతివేగంగా గుద్దడంతో చిన్నారుల తల్లి కీర్తన అక్కడికక్కడే దుర్మరణం చెందిన విషాద ఘటన లచ్చపేట సమీపంలో చోటుచేసుకుంది. వేసవి సెలవులు కావడంతో తల్లిగారింటికి రాజన్నపేట నుండి ఇద్దరు పిల్లల్ని తీసుకొని బస్సులో ప్రయాణించి మాచారెడ్డి లో దిగింది. తన తండ్రి ఎక్స్ఎల్ బైక్ తో అక్కడికి చేరుకొని బిడ్డతోపాటు మనుమండ్లను ఎక్కించుకొని లచ్చపేట వెళుతుండగా ఓ కిలోమీటర్ దూరంలో ఎదురుగా వస్తున్న బైక్ ఢీకొనడంతో బిడ్డ కండ్ల ముందే ప్రాణాలను విడిచింది. దీంతో ఆ చిన్నారులు అనాథలుగా మారారు. ఈ ఘటనలో గాయపడ్డ చిన్నారులను కామారెడ్డి హాస్పిటల్లో చేర్పించి చికిత్స అందించగా తల్లి లేదని ఆ చిన్నారులు అమ్నేశ్ (6), శివాన్స్ (3) దుఃఖిస్తూ బిత్తర చూపులు చూస్తుండడంతో అక్కడున్న వాళ్ళందరికీ చిన్నారులు ఇద్దరికీ ఏం చెప్పాలో అర్థం కాక రోదిస్తున్నారు.

డీఎస్పీ రవీందర్ రెడ్డి సేవలను స్మరించుకుంటూ ఘన సన్మాన సభ

వాయిస్ టుడే న్యూస్ పటాన్ చెరు: పటాన్‌చెరు నియోజకవర్గ కాంగ్రెస్ పార్టీ ఇన్‌చార్జ్ కాట శ్రీనివాస్ గౌడ్ ఆధ్వర్యంలో రామచంద్రపురం శ్రీ కన్వెన్షన్ హాల్ లో డీఎస్పీ రవీందర్ రెడ్డి సేవలను స్మరించుకుంటూ ఆత్మీయ సన్మాన సభ ఘనంగా నిర్వహించబడింది. పటాన్‌చెరు డీఎస్పీగా తన పదవీకాలాన్ని పూర్తి చేసి బదిలీ అయిన రవీందర్ రెడ్డి ప్రజాసేవా కృషికి గుర్తింపుగా ఈ సన్మాన కార్యక్రమం ఏర్పాటు చేయబడింది. ఈ సందర్భంగా ఆయనను లికాట దంపతులు (కాట శ్రీనివాస్ గౌడ్ మరియు సంగారెడ్డి జిల్లా మహిళా కాంగ్రెస్ అధ్యక్షురాలు కాట సుధా ఘనంగా సన్మానించారు. వారు మాట్లాడుతూ, "రవీందర్ రెడ్డి గ%శ్రీ% విధినిష్ఠతో, ప్రజలతో సమన్వయంగా పనిచేసి ప్రజల మన్ననలు పొందారు," అని ప్రశంసించారు.

కార్యక్రమానికి ముఖ్య అతిథిగా అడిషనల్ ఎస్పీ సంజీవ్ రావు హాజరై, రవీందర్ రెడ్డి సేవలను ప్రశంసించారు. ఆయన ప్రజలతో పాటు పోలీసు వ్యవస్థకు చేసిన కృషి, క్రమశిక్షణ, నిబద్ధత యావత్ సమాజానికి ఆదర్శంగా నిలుస్తుందన్నారు. ఈ సన్మాన సభకు పటాన్‌చెరు నియోజకవర్గంలోని పలువురు ప్రజాప్రతినిధులు, నాయకులు, మీడియా ప్రతినిధులు హాజరై, సభను మరింత విశిష్టంగా మార్చారు.

ల్యాబ్‌ల నిర్వహణ సరిగా లేకపోతే కఠిన చర్యలు : ఐటిడిఏ పిఓ రాహుల్

భద్రాచలం, మే 26 (వాయిస్ టు డే): భద్రాచలం లో ప్రైవేటు ల్యాబ్ ల నిర్వహణ సరిగా లేకపోతే కఠిన చర్యలు తీసుకుంటామని ఐటిడిఏ పిఓ రాహుల్ నిర్వాహకులను హెచ్చరించారు. మారుమూల ఆదివాసి గిరిజన గ్రామాల నుంచి భద్రాచలం ఏరియా ఆసుపత్రికి వచ్చే రోగులకు వివిధ టెస్టులు, స్కానింగ్, ఎక్సరేలు కోసం ప్రైవేట్ ల్యాబ్ లకు పంపిస్తున్నారు. అర్హత లేని ల్యాబ్ అసిస్టెంట్లతో టెస్టులు చేయించి అధిక ధరలు వసూలు చేస్తున్నట్లు తమ దృష్టికి వచ్చిందని ఐటీడీఏ ప్రాజెక్టు అధికారి బి రాహుల్ తెలిపారు.

సోమవారం భద్రాచలం లోని ప్రైవేట్ డాక్టర్లు, ల్యాబ్ అసిస్టెంట్లతో ఆయన ప్రత్యేక సమావేశం నిర్వహించారు. ఈ సందర్భంగా ఆయన మాట్లాడుతూ ఏజెన్సీ ఏరియాలోని మార్మూల ఆదివాసి గిరిజన గ్రామాల నుండి ఎక్కువ శాతం నిరుపేదలైన గిరిజనులు ఏరియా ఆసుపత్రికి వస్తూ ఉంటారని వారికి వివిధ రకాల టెస్టుల కోసం ప్రైవేట్ ల్యాబ్ లకు వస్తూ ఉంటారని వారి అమాయకత్వాన్ని ఆసరాగా చేసుకొని అర్హత లేని ల్యాబ్ అసిస్టెంట్లకు వివిధ రకాల టెస్టులు చేసి అధిక ధరలు వసూలు చేస్తున్నట్లు వివిధ కథనాలు వినిపిస్తున్నాయని అందుకు ప్రైవేట్ ల్యాబ్ లు నిర్వహించేవారు గిరిజనుల నుండి మినిమం ఛార్జీలను మాత్రమే వసూలు చేయాలని అలాగే వివిధ రకాల టెస్టులకు మరియు ఐసీయూలో బెడ్ చార్జెస్, ఇతర రకాల టెస్టులకు సంబంధించిన బోర్డులు ఏ టెస్ట్ కి ఎంత చార్జీ వసూలు చేస్తారో రేట్ల ప్రకారం ల్యాబ్ ముందు డిస్ప్లే చేయాలని, అర్హత కలిగిన ల్యాబ్ అసిస్టెంట్లు మాత్రమే వివిధ రకాల టెస్టులు నిర్వహించేలా చూడాలని, ప్రైవేట్ ఆసుపత్రి నిర్వహించే డాక్టర్లు బయో మెడికల్ వేస్ట్ మేటీరియల్ ప్రతిదీ డంపింగ్ యార్డులలో వేస్తున్నారని ఇకముందు అలా జరగకుండా చూడాలని, త్వరలో గ్రామపంచాయతీ అధికారులు, వైద్య శాఖ అధికారులతో ఒక బృందాన్ని సర్వే చేయడానికి నియమిస్తున్నామని, ప్రతి ఒక్కరు బయో మెడికల్ వేస్టేజ్ ని ఇష్టం వచ్చినట్టు ఎక్కడబడితే అక్కడ వేయకుండా చూడాలని, నిబంధనలు అతిక్రమించిన డాక్టర్లపై కఠిన చర్యలు తీసుకుంటామని అన్నారు. ప్రతివారం నర్సింగ్ పూర్తిచేసిన బాలికలు జీవనోపాధి కల్పించడానికి దరఖాస్తులు పెట్టుకుంటున్నారని అర్హత ఉన్నవారికి మీ ఆసుపత్రులలో నియమించి వారికి జీవన భృతి కల్పించాలని ముఖ్యంగా పి వి టి జి గ్రామాలలో నర్సింగ్ శిక్షణ తీసుకున్న విద్యార్థులు ఉన్నారని తప్పకుండా ప్రైవేట్ డాక్టర్లు వారికి జీవనోపాధి కల్పించేలా చర్యలు తీసుకోవాలని అన్నారు. ప్రభుత్వ మరియు ప్రైవేటు ఆస్పత్రికి డెలివరీకి వచ్చే గర్భిణీలు కానీ పేషెంట్లు కానీ డాక్టర్లు చెప్పిందే వింటారని వారికి అర్థమయ్యే రీతిలో తగిన సూచనలు సలహాలు ఇచ్చి గర్భిణీలకు నార్మల్ డెలివరీ అయ్యేలా చూడాలని, రోగులకు సరియైన వైద్య చికిత్సలు చేయాలని, ప్రస్తుతం భద్రాచలంలో 14 మంది ఆర్ఎంపీ డాక్టర్లు పనిచేస్తున్నారని, చర్ల మండలంలో అధికంగా ఉన్నట్లు మా దృష్టికి వచ్చిందని, ఆర్ఎంపీ డాక్టర్లు వారి తహతకు మించి వైద్యం చేయకూడదని, మీ దగ్గరకు వచ్చే గిరిజనుల వద్ద అధిక చార్జీలు వసూలు చేయకూడదని, నిబంధనలకు మించి అధిక చార్జీలు వసూలు చేసే ఆర్ఎంపీ డాక్టర్లపై తప్పకుండా చర్యలు తీసుకుంటామని అన్నారు. ఈ కార్యక్రమంలో ఏడీఎంహెచ్వో డాక్టర్ చైతన్య, ఏరియా ఆసుపత్రి పర్యవేక్షకుడు రామకృష్ణ, ఐఎంఏ ప్రెసిడెంట్ డాక్టర్ సుదర్శన్, డాక్టర్ రమేష్ చంద్ర, డాక్టర్ స్పందన, ప్రోగ్రాం అధికారి రాము, ప్రైవేట్ ల్యాబ్ యూనియన్ అసోసియేషన్ సభ్యులు తదితరులు పాల్గొన్నారు.

ఆ 96 వేల రేషన్ కార్డులు రద్దు

హైదరాబాద్, మే 26, (వాయిస్ టుడే): తెలంగాణ పౌరసరఫరాల శాఖ చేపట్టిన క్షేత్రస్థాయి విచారణలో ఆశ్చర్యకరమైన విషయాలు వెలుగులోకి వస్తున్నాయి. గత ఆరు నెలలుగా బియ్యం తీసుకోని రేషన్‌కార్డుల వివరాలను సేకరించగా.. ఏకంగా 96 వేల కార్డులు అనుమానాస్పదంగా తేలాయి. అధికారులు చేపట్టిన విచారణలో మే 22 వరకు మొత్తం 6 వేలకు పైగా రేషన్ కార్డులు అర్హత లేనివిగా గుర్తించారు.కేంద్ర, రాష్ట్ర ప్రభుత్వాలు అందించే అనేక సంక్షేమ పథకాలకు రేషన్‌కార్డే ప్రాథమికంగా ఉండటంతో.. భారీగా దరఖాస్తులు వస్తున్నాయి. ఈ అవకాశాన్ని కొందరు అనర్హులు సద్వినియోగం చేసుకుని అక్రమంగా రేషన్‌కార్డులు పొందుతున్నారని తెలుస్తోంది. మే మొదటి వారం నాటికి రాష్ట్రవ్యాప్తంగా 90.71 లక్షల రేషన్‌కార్డులు ఉండగా.. వాటి పరిధిలో 2.93 కోట్ల మంది లబ్ధిదారులు ఉన్నట్లు అంచనా. వీరి కోసం ప్రభుత్వం ప్రతి నెలా 1.90 లక్షల టన్నుల బియ్యాన్ని డీలర్లకు పంపిస్తోంది.సన్న బియ్యం పథకం అమలు అయిన తర్వాత ఎక్కువగా నిరుపేదలు రేషన్ తీసుకోవడానికి బారులు తీరుతున్నా.. 1.6 లక్షల మంది మాత్రం పత్తాలేకుండా పోయారు. ఎక్కడా వారు రేషన్ తీసుకుంటున్నట్లు రికార్డులు లేవు. దీంతో.. పౌరసరఫరాల శాఖ వారి జాబితా తీసి.. ఆయా మండలాల్లో తహసీల్దార్ల ద్వారా క్షేత్రస్థాయి విచారణ చేయిస్తోంది. లబ్ధిదారులు సదరు చిరునామాలో నివసిస్తున్నారా, లేదా మరణించారా అని పరిశీలిస్తున్నారు. విచారణలో.. వందేళ్ల వయస్సు పైబడి చనిపోయినవారు కూడా రేషన్ లబ్ధిదారుల జాబితాలో పెద్ద సంఖ్యలో ఉన్నట్లు గుర్తించారు. మరికొందరికి రెండు వేర్వేరు కార్డుల్లో పేర్లున్నట్లు కూడా సమాచారం. క్షేత్రస్థాయిలో సేకరించిన సమాచారాన్ని పౌరసరఫరాల శాఖ ప్రధాన కార్యాలయానికి పంపిస్తున్నారు.రేషన్‌కార్డుల విచారణలో సూర్యాపేట జిల్లా 100 శాతం విచారణను పూర్తి చేసి అగ్రస్థానంలో నిలిచింది. ఆ తర్వాత కామారెడ్డిలో 83 శాతం, సిరిసిల్లలో 68 శాతం, కరీంనగర్‌లో 63 శాతం విచారణ పూర్తయ్యింది. అయితే.. 12 జిల్లాల్లో మాత్రం ఈ విచారణ ఇంకా మొదలే కాలేదు. ఇప్పటివరకు జరిగిన విచారణలో, కామారెడ్డిలో 726, సిద్దిపేటలో 519, ఖమ్మంలో 371, సిరిసిల్లలో 360, కరీంనగర్‌లో 330, యాదాద్రిలో 176, మెదక్‌లో 106 కార్డులు అనర్హమైనవిగా తేలాయి.

తెలంగాణ రాష్ట్రవ్యాప్తంగా విచారణ పూర్తయిన తర్వాత.. వరుసగా ఆరు నెలల నుంచి రేషన్ తీసుకోని వారిని.. అర్హత లేకున్నా.. రేషన్ కార్డులు పొందిన వారి కార్డులను రద్దు చేసే అవకాశం ఉన్నట్లు పౌరసరఫరాల శాఖ వర్గాల సమాచారం. ఇది ప్రభుత్వ వనరుల దుర్వినియోగాన్ని అరికట్టడానికి సహాయపడుతుంది. అంతే కాకుండా.. ఈ కేవైసీ చేయించుకోని వారి కార్డులను కూడా తొలగించే అవకాశాలు ఉన్నాయి.

ఉస్మానియాలో 1000రూపాయలే అద్దె...

హైదరాబాద్, మే 26, (వాయిస్ టుడే): హైదరాబాద్ సెంట్రల్ యూనివర్సిటీ వివాదం కొనసాగుతుండగానే.. ఉస్మానియా విశ్వవిద్యాలయం ప్రొఫెసర్ క్వార్టర్స్‌ను ప్రైవేటు వ్యక్తులకు కేటాయించడంపై కొత్త వివాదం చెలరేగింది. విద్యార్థి సంఘాలు భారీ అవినీతి జరిగిందని ఆరోపిస్తున్నాయి. ప్రస్తుత వీసీ గత ఇన్‌ఛార్జి వీసీ హయాంలో ఈ కేటాయింపులు జరిగాయని అంగీకరించారు. ప్రొఫెసర్లకు రూ. 40,000 అద్దె వసూలు చేస్తుండగా.. ప్రైవేటు వ్యక్తులకు రూ. 1,000కే కేటాయించడంపై విద్యార్థులు తీవ్ర అభ్యంతరం వ్యక్తం చేస్తున్నారు. ఖాళీగా ఉన్న క్వార్టర్స్‌ను ప్రైవేటు వ్యక్తులకు కేటాయించడంపై సమగ్ర విచారణ జరిపి, దోషులను శిక్షించాలని డిమాండ్ చేస్తున్నారు.హైదరాబాద్ సెంట్రల్ యూనివర్సిటీ భూముల వివాదం ఇంకా కొనసాగుతుండగానే.. ఇప్పుడు ఉస్మానియా విశ్వవిద్యాలయం (ఓయూ) భూ వివాదం మరోసారి తెరపైకి వచ్చింది. విశ్వవిద్యాలయానికి చెందిన ప్రొఫెసర్ క్వార్టర్స్‌ను ప్రైవేటు వ్యక్తులకు కేటాయించారనే ఆరోపణలు తీవ్ర దుమారాన్ని రేపుతున్నాయి. ఈ విషయంలో భారీ ఎత్తున అవినీతి జరిగిందని విద్యార్థి సంఘాలు తీవ్ర అభ్యంతరం వ్యక్తం చేస్తున్నాయి.ఓయూలోని ప్రొఫెసర్లకు కేటాయించాల్సిన క్వార్టర్లను కొంతమంది ప్రైవేటు వ్యక్తులకు కేటాయించి, ఈ ప్రక్రియలో పెద్దమొత్తంలో అవినీతికి పాల్పడ్డారనే ఆరోపణలు వినిపిస్తున్నాయి. ఈ విషయమై విద్యార్థి సంఘాలు తీవ్ర అభ్యంతరం వ్యక్తం చేస్తూ.. సమగ్ర విచారణకు డిమాండ్ చేస్తున్నాయి. ప్రైవేటు వ్యక్తులకు క్వార్టర్స్ ఇవ్వడంపై ఓయూ వైస్ ఛాన్సలర్ ని విచారించగా.. క్వార్టర్లు ప్రైవేటు వ్యక్తులకు ఇచ్చిన మాట వాస్తవమేనని ఆయన అంగీకరించారు. అయితే.. ఈ కేటాయింపులు తన హయాంలో జరగలేదని.. గతంలో ఇన్‌ఛార్జి వీసీగా ఉన్న వ్యక్తి ఈ క్వార్టర్స్‌ను ప్రైవేటు వ్యక్తులకు అప్పగించారని ప్రస్తుత వీసీ వెల్లడించారు. మినిట్స్ బుక్‌లో ఈ విషయాన్ని తాను కూడా చూసినట్లు పేర్కొన్న ఆయన.. తనకు ఈ విషయంతో ఎటువంటి సంబంధం లేదని స్పష్టం చేశారు.వీసీ వివరణ పట్ల విద్యార్థి సంఘాలు తీవ్రంగా స్పందించాయి. నిబంధనలకు విరుద్ధంగా ప్రైవేటు వ్యక్తులకు క్వార్టర్స్ కేటాయించడంపై వారు తీవ్ర అభ్యంతరం వ్యక్తం చేశారు. ఓయూ ప్రొఫెసర్లు ఈ క్వార్టర్స్‌లో నివాసముంటే వారి వేతనం నుంచి నెలకు రూ. 40,000 కట్ చేస్తారని, కానీ అదే క్వార్టర్లను ప్రైవేటు వ్యక్తులకు మాత్రం కేవలం రూ. 1,000 కే ఇవ్వడాన్ని విద్యార్థి సంఘాలు తప్పు పడుతున్నాయి. ఈ భారీ వ్యత్యాసం అవినీతికి నిదర్శనమని.. దీనిపై సమగ్ర విచారణ జరిపి, ఈ ఇష్యూకు కారణమైన వారిపై కఠిన చర్యలు తీసుకోవాలని వారు డిమాండ్ చేశారు.వాస్తవానికి.. ఓయూలో ఉన్న క్వార్టర్లు ప్రొఫెసర్లకు కేటాయిస్తే వారి నుంచి రూ. 40,000 అద్దె వసూలు చేస్తున్నారు. బయట ఇదే సౌకర్యాలున్న ఇళ్లకు ఇందులో సగం చెల్లిస్తేనే సరిపోతుండటంతో, అంత మొత్తం చెల్లించడానికి ప్రొఫెసర్లు ఆసక్తి చూపడం లేదని తెలుస్తోంది. దీంతో ఆ క్వార్టర్లు ఖాళీగా ఉంటున్నాయి.

జూన్ 2 నుంచి స్లాట్ బుకింగ్

హైదరాబాద్, మే 26 (వాయిస్ టుడే): జూన్ 2 నుంచి అన్నిసబ్ రిజిస్ట్రార్ కార్యాలయాల్లో స్లాట్ బుకింగ్ విధానం అమల్లోకి రానుంది.ఇప్పటికే 47 చోట్ల విజయవంతంగా అమలు కావటంతో... అన్ని కార్యాలయాల్లోనూ అమలు చేయనున్నారు. ఇదే విషయాన్ని రాష్ట్ర రెవెన్యూ శాఖ మంత్రి పొంగులేటి ప్రకటించారు.రిజిస్ట్రేషన్ల వ్యవస్థలో తెలంగాణ ప్రభుత్వం %ొ% స్లాట్ బుకింగ్ విధానం తీసుకువచ్చిన సంగతి తెలిసిందే. ఇప్పటికే 47 చోట్ల విజయవంతంగా అమలు కావటంతో... రాష్ట్రవ్యాప్తంగా ఉన్న అన్ని కార్యాలయాల్లోనూ ఇదే విధానాన్ని అమలు చేయనున్నారు. ఇదే అంశంపై రెవెన్యూ శాఖ మంత్రి పొంగులేటి శ్రీనివాస్ రెడ్డి ప్రకటించారు. స్లాట్ బుకింగ్ విధానంతో మంచి ఫలితాలు వచ్చాయని చెప్పారు.ప్రయోగాత్మకంగా మొదటి దశలో ఏప్రిల్ 10వ తేదీన 22 సబ్ రిజిస్ట్రార్ కార్యాలయాల్లో స్లాట్ బుకింగ్ విధానాన్ని ప్రవేశపెట్టారు. ఇక్కడ మంచి ఫలితాలు రావడంతో మే 12వ తేదీ నుంచి 25 సబ్ రిజిస్ట్రార్ కార్యాలయాల్లో అమలు చేశారు. ఈ రెండు విడతలు కలిపి 47 చోట్ల అమలు చేసిన విధానం విజయవంతమైందని మంత్రి పొంగులేటి వివరించారు. ఈ రెండు విడతల్లో కలిపి దాదాపు 36 వేల రిజిస్ట్రేషన్‌లు జరిగాయని తెలిపారు.ఇప్పటికే అమలులో ఉన్న 47 సబ్ రిజిస్ట్రార్ కార్యాలయాలలో మాదిరిగానే మిగిలిన 97 చోట్ల స్లాట్ బుకింగ్ విధానాన్ని ప్రారంభించనున్నామని మంత్రి పొంగులేటి ప్రకటించారు. జూన్ 2 నుంచి అన్ని కార్యాలయాల్లోనూ స్లాట్ బుకింగ్ విధానం అమల్లోకి రావాలని.... ఇందుకు అవసరమైన ఏర్పాట్లు చేయాలని అధికారులను ఆదేశించారు.స్లాట్ బుకింగ్ విధానంతో రిజిస్ట్రేషన్ ప్రక్రియ కూడా సులభతరమవుతుందని మంత్రి పొంగులేటి చెప్పారు. ఉదయం 10.30 గంటల నుంచి 1.30 గంటల వరకు, మధ్యాహ్నం 2 గంటల నుంచి సాయింత్రం 5 గంటల వరకు స్లాట్ బుకింగ్ చేసుకోవచ్చన్నారు. ఆస్తుల క్రయ విక్రయ దారులు స్లాట్ బుకింగ్ తర్వాత లాగిన్‌లో డిపార్ట్‌మెంట్ పోర్టల్ లో పూర్తి వివరాలు అందుబాటులోకి వస్తాయని అన్నారు. రిజిస్ట్రేషన్ ప్రక్రియను మరింత వేగవంతం చేసేందుకు స్టాంప్స్ అండ్ రిజిస్ట్రేషన్ శాఖలో కీలక సంస్కరణలకు శ్రీకారం చుట్టామని తెలిపారు.స్లాట్ బుకింగ్ విధానం దృష్ట్యా సబ్ రిజిస్ట్రార్ కార్యాలయాలను పునర్వ్యవస్థీకరణ చేస్తున్నామని మంత్రి పొంగులేటి చెప్పారు. పని భారం అధికంగా ఉన్న పఠాన్‌చెరువు, యాదగిరిగుట్ట, గండిపేట, ఇబ్రహీంపట్నం , సూర్యాపేట, జడ్చర్ల ,మహబూబ్‌నగర్, వనపర్తి, గద్వాల్ మొత్తం తొమ్మిది చోట్ల అదనపు సబ్ రిజిస్ట్రార్‌తోపాటు సిబ్బందిని నియమిస్తున్నామని తెలిపారునిషేధిత జాబితాలోని ఆస్తులను ఎట్టి పరిస్థితుల్లో సబ్ రిజిస్ట్రార్ కార్యాలయాల్లో రిజిస్ట్రేషన్ చేయకుండా పకడ్బందీగా చర్యలు తీసుకుంటున్నామని మంత్రి పొంగులేటి స్పష్టం చేశారు. భూ భారతి తరహాలో ప్రత్యేకంగా ఒక పోర్టల్ ను ఏర్పాటు చేశామని నిషేధిత ఆస్తుల వివరాలను అందులో పొందుపరచడం జరుగుతుందని తెలిపారు. ఎక్కడైనా నిషేధిత జాబితాలోని భూమిని రిజిస్ట్రేషన్ చేస్తే క్షణాల్లోహైదరాబాద్ లోని స్టాంప్స్ అండ్ రిజిస్ట్రేషన్ ప్రధాన కార్యాలయంలో ఆన్‌లైన్ లో తెలిసిపోయేలా వ్యవస్థను ఏర్పాటు చేశామన్నారు. ఎక్కడైనా నిషేధిత భూములను రిజిస్ట్రేషన్ చేసే అధికారులపై కఠిన చర్యలు తీసుకుంటామన్నారు.స్లాట్ బుకింగ్ విధానం ద్వారా డాక్యుమెంట్ రిజిస్ట్రేషన్ కోసం గంటల తరబడి నిరీక్షించే అవసరం ఉండదు. కేవలం 10 నుంచి 15 నిమిషాల వ్యవధిలోనే రిజిస్ట్రేషన్ ప్రక్రియ పూర్తవుతుంది.స్లాట్ బుకింగ్ చేసుకుంటేనే ఎంపిక చేసిన సబ్ రిజిస్ట్రార్ కార్యాలయాల్లో భూముల రిజిస్ట్రేషన్ చేస్తారు. స్లాట్ బుకింగ్ చేసుకోకుండా వచ్చే వారి రిజిస్ట్రేషన్లు చేయరు. ఈ విధానంలో రిజిస్ట్రేషన్ చేసిన డాక్యుమెంట్లను అదే రోజు కొనుగోలుదారుకు అందజేస్తారు. నేరుగా registration.telangana.gov.in వెబ్‌సైట్ ద్వారా తమకు అనుకూలమైన తేదీ, సమయానికి స్లాట్ బుక్ చేసుకుని ఆ రోజు నిర్దేశించిన సమయానికి నేరుగా విచ్చేసి రిజిస్ట్రేషన్ పూర్తి చేసుకోవచ్చు.